

ESPAÑÓLES EN ALEMANIA – ESTADÍSTICAS

ÍNDICE

0. La población española en Alemania

¿Cuántos españoles viven en Alemania? _____	3
¿Dónde residen los españoles? _____	4
¿Cuánto tiempo se quedan? _____	4
¿Cuál es la estructura demográfica del colectivo español en Alemania? _____	4
¿Cómo se integran los españoles en el mercado laboral de Alemania? _____	5
¿Qué pensiones perciben los españoles que han trabajado en Alemania? _____	6

1. Número de españoles, distribución geográfica

• Cuadro 1: Población española residente en el país _____	7
• Cuadro 2: Población española residente en el país _____	7
• Cuadro 3a: Cuadro comparativo de la estadística oficial de Alemania y el Registro de Matrícula de Residentes de los Consulados _____	8
• Tabla 1, cuadro 3b: Cifra de españoles en Alemania _____	8
• Tabla 2: Censo Electoral de Residentes Ausentes (CERA) a 1 de septiembre del año en curso ____	8
• Cuadro 4: Distribución geográfica por länder _____	9

Red de Secciones de Trabajo _____	10
• Cuadro 5: Número de españoles inscritos como residentes por demarcaciones consulares _____	10

Españoles según distritos, comarcas y municipios _____	10
• Tabla 3: Alemania, estados federados _____	11
• Tabla 4: Baden Wurtemberg _____	11
• Tabla 5: Baja Sajonia _____	13
• Tabla 6: Baviera _____	15
• Tabla 7: Berlín _____	17
• Tabla 8: Brandeburgo _____	18
• Tabla 9: Bremen _____	18
• Tabla 10: Hamburgo _____	18
• Tabla 11: Hesse _____	19
• Tabla 12: Mecklemburgo Pomerania Occidental _____	19
• Tabla 13: Renania del Norte Westfalia _____	20
• Tabla 14: Renania Palatinado _____	22
• Tabla 15: Sajonia _____	22
• Tabla 16: Sajonia Anhalt _____	23
• Tabla 17: Sarre _____	24
• Tabla 18: Schleswig Holstein _____	24
• Tabla 19: Turingia _____	24

2. Inmigración, residencia y retorno

• Tabla 20: Nacionalización de españoles en Alemania _____	26
Estadísticas de migración de españoles entre España y Alemania _____	26
• Tabla 21: Españoles que han abandonado Alemania, años que han vivido en Alemania _____	26
• Tabla 22: Españoles que han abandonado Alemania, edad _____	26
• Tabla 23: Saldo migratorio de españoles en Alemania _____	26
• Tabla 24: Españoles en Alemania según duración de su residencia (miles) _____	27
• Cuadro 6: Españoles en Alemania según duración de su residencia _____	27

3. Españoles en el mercado laboral de Alemania

- Tabla 25, cuadro 7: Españoles cotizantes a la seguridad social, residentes en Alemania _____ **29**
- Tabla 26: Trabajadores españoles por profesión _____ **30**

Españoles en Alemania que tienen un “mini-empleo” _____ **32**

- Tabla 27: Españoles “mini-empleados” en Alemania (trabajo retribuido hasta 400 euros) _____ **32**
- Tabla 28: Extranjeros que ejercen un miniempleo como empleo secundario _____ **32**
- Tabla 29: Extranjeros que tienen un "miniempleo" como único ingreso laboral _____ **32**
- Tabla 30a: Españoles desempleados residentes en Alemania _____ **33**
- Tabla 30b: Perceptores de ayudas por desempleo de larga duración (Código Social II “Hartz IV”) **33**

4. Españoles por grupos de edad, estado civil y nivel de educación

- Tabla 31a: Población española residente en Alemania por grupos de edad _____ **35**
- Cuadro 8a: Niños nacidos en Alemania de madres con nacionalidad española _____ **35**
- Tabla 31b: Hijos nacidos de madres españolas _____ **35**
- Cuadro 8b: Comparación de españoles residentes en Alemania según el registro consular y el registro oficial de Alemania (datos por grupos de edad disponibles a 31/12/2008)* _____ **36**
- Tabla 32: Comparación de españoles residentes en Alemania según el registro consular y el registro oficial de Alemania (datos por grupos de edad disponibles a 31/12/2009 / 31/10/2010) _____ **36**
- Cuadro 9: Evolución de la cifra de españoles residentes en Alemania: menores de 6 y mayores de 65 años _____ **37**
- Cuadro 10: Evolución del promedio de edad 1972 – 2009 _____ **37**
- Cuadro 11: Evolución de la cifra de españoles residentes en Alemania _____ **38**
- Tabla 32b: Población española residente en Alemania por estado civil _____ **38**

Españoles en el sistema educativo alemán _____ **39**

- Tabla 33: Españoles en escuelas alemanas _____ **39**
- Españoles que han terminado con éxito una carrera universitaria en Alemania, 2008 _____ **39**
- Tabla 34: Españoles en escuelas de preparación y formación profesional en Alemania _____ **39**
- Tabla 35: Españoles en institutos de enseñanza superior de Alemania _____ **40**
- Tabla 36: Pensiones _____ **41**
- Tabla 37: Españoles en Alemania por grupos de edad _____ **43**

0. La población española en Alemania

¿Cuántos españoles viven en Alemania?

De 1975 a 1995 se registró un descenso importante de la población española en Alemania, que pasó de casi 290.000 a 130.000. A partir de entonces la cifra quedó estabilizada en cerca de 120.000 ([cuadro 1](#), [cuadro 2](#), [cuadro 3a](#), [tabla 1](#)).

La dificultad de obtener una cifra exacta se debe a que la Oficina Federal Estadística (Destatis) no considera españoles a los nacidos en Alemania hijos de padre o madre de nacionalidad española, ya que automáticamente se les concede la nacionalidad alemana. De ahí que según Destatis la cifra de españoles residentes en Alemania sea menor que la que ofrece el Registro de Matrícula de los Consulados españoles en este país. Así, por ejemplo, llama la atención que la estadística alemana fije en 851 el número de españoles menores de cinco años residentes en Alemania en el año 2009, mientras que según los datos de los Registros de Matrícula españoles esta cifra es nueve veces más elevada ([tabla 32](#)).

Esta diferencia queda ilustrada si se considera la cifra de beneficiarios del subsidio parental, es decir, la ayuda a la que tienen derecho todos los padres en Alemania durante los primeros 14 meses de vida de sus hijos. En 2009 percibieron esta ayuda 1.255 españoles, mientras que la cifra real de hijos de españoles nacidos en ese año fue sin duda superior, ya que no se incluyen en los beneficiarios del subsidio parental aquellos en los que, por ejemplo, haya sido la esposa alemana de un español quien solicitase este subsidio ([tabla 32b](#)). A esta cifra hay que añadir todavía los hijos de padre español y madre de otra nacionalidad ([cuadro 8 a](#), [tabla 31b](#)), teniendo en cuenta que aproximadamente 6.000 españoles están casados con mujeres no españolas ([tabla 32b](#)).

Estadísticas españolas: Hasta 1994 se utilizaron como base de las estadísticas de la población española en el extranjero las cifras publicadas en los Anuarios de Migraciones y los Censos nacionales de los países de residencia. Desde 1995 el Anuario de Migraciones utiliza como fuente de dichas estadísticas el Registro de Matrícula de Residentes de los Consulados españoles a fecha 31 de diciembre ([tabla 1](#)). Existe además el Censo Electoral de Residentes Ausentes (CERA), que sólo incluye a todos los españoles mayores de 18 años ([tabla 2](#)).

Estadísticas alemanas: En 2004, se llevó a cabo una reforma del registro de los datos que recogen las estadísticas alemanas sobre los extranjeros residentes en Alemania ([cuadro 1](#)).

Más claridad sobre la cifra de españoles residentes en Alemania, así como posibles consecuencias de la crisis financiera y económica en España y sus efectos sobre el comportamiento migratorio de los españoles en relación con Alemania, se obtendrán probablemente en el transcurso del censo demográfico europeo de 2011.

¿Dónde residen los españoles?

Una tercera parte de los españoles residentes en Alemania (2009: 32.469) viven en Renania del Norte Westfalia. No obstante, la cifra de residentes españoles en ese estado federado ha disminuido en aproximadamente 7.000 personas desde 2003 ([tabla 13](#)). En segundo lugar figuran los estados de Hesse (17.302, [tabla 11](#)) y Baden Wurtemberg (17.298, [tabla 4](#)). También en ambos estados se observa en los últimos seis años un retroceso de más de 10.000 españoles. Mientras que en Baviera el número de residentes españoles parece haberse estabilizado en algo más de 10.000 ([tabla 6](#)), en Baja Sajonia ha caído ese número desde los 10.748 del año 2003 a los 8.472 de 2009 ([tabla 5](#)). En las ciudades más pobladas de Alemania, Berlín (3,45 millones de habitantes) y Hamburgo (1,75 millones) viven 6.309 ([tabla 7](#)) y 3.051 ([tabla 10](#)) españoles, respectivamente. Con la excepción de Berlín, en ningún estado federado de la antigua RDA (Alemania Oriental) viven más de 1.000 españoles ([cuadro 4](#)), pero en todos ellos se observa un moderado incremento de la población española, por ejemplo en Sajonia ([tabla 15](#)), que pasó de contar con 590 españoles en 2003 a 653 en 2009.

¿Cuánto tiempo se quedan?

Aproximadamente la mitad (61.554) de los españoles residentes en Alemania viven en este país desde hace por lo menos 25 años ([tabla 24](#), [cuadro 6](#)). En cambio, la mayor fluctuación se produce en el grupo de 20 a 35 años de edad ([tabla 22](#)), después de estancias en Alemania de uno a cuatro años ([tabla 21](#)). Probablemente esto se debe a que en la actualidad los españoles que se desplazan a Alemania lo hacen con el objetivo de estudiar, hacer prácticas o tener experiencias profesionales en el extranjero. En consecuencia, menos del 25% de los estudiantes españoles inscritos en las universidades y escuelas superiores alemanas disponen de un título escolar alemán ([tabla 35](#)), es decir, la mayoría de los jóvenes españoles integrados en el segundo ciclo escolar alemán proceden del sistema educativo español. De los cerca de 5.200 españoles entre 21 y 25 años, sólo una tercera parte (menos de 2.000) han nacido en Alemania ([tabla 31](#)). En 2009, por primera vez desde hace años el saldo migratorio de españoles que vienen a Alemania volvió a ser ligeramente positivo: inmigraron a Alemania 200 españoles más de los que abandonaron el país. Es de suponer que la emigración española a Alemania compensa en buena medida la cifra de españoles que retornan ([tabla 23](#)). Por otro lado, la gran mayoría de inmigrantes españoles que residen en Alemania durante décadas optan por mantener la nacionalidad española: en 2009 sólo se registraron 321 nacionalizaciones, y en el período de 2000 a 2009 el total de nacionalizaciones fue de sólo 1.072 ([tabla 20](#)).

¿Cuál es la estructura demográfica del colectivo español en Alemania?

En 1972, la cifra de españoles y españolas todavía se encontraba en fase de crecimiento, alcanzando su punto álgido en 1973 con 286.112 personas. Desde ese año hasta 2009, el descenso ha sido continuo, situándose en 2009 en 104.002 (según la estadística alemana).

Otro aspecto de interés es la progresiva equiparación del número de hombres y mujeres en la emigración española, que se traduce en la feminización de una emigración que en sus comienzos tenía un claro perfil masculino. A partir de 2004 las cifras de hombres y mujeres son prácticamente idénticas y en 2009 se registraron unas 500 mujeres más que hombres.

Un elemento que merece especial atención es el envejecimiento de la población española en Alemania. Véase a modo de ejemplo la relación numérica entre el grupo más joven (menores de 6 años) y el de mayor edad (mayores de 65 años). En 1972 la relación era inversa a la actual. Así pues, no es de extrañar que la media de edad de los españoles residentes en Alemania haya aumentado considerablemente, pasando de 29,6 años en 1972 a 44,8 en 2009.

Sin embargo, y debido al descenso generalizado, el colectivo de españoles entre 15 y 65 años ha caído significativamente, pasando de 226.794 en el año 1972 a 83.378 en 2009, si bien este segmento de edad se ha estabilizado desde 2004 (*tabla 37*).

¿Cómo se integran los españoles en el mercado laboral de Alemania?

Según el microcenso de 2010, en Alemania hay 33.792 españoles que cotizan a la seguridad social (*tabla 25, cuadro 7*). Debido a la progresiva jubilación de la “primera generación” que sobre todo ha trabajado en la industria manufacturera, en el sector de servicios y en la construcción, y dado que a su vez aumenta el número de estudiantes españoles, resulta que menos de una tercera parte de los españoles residentes en Alemania tienen un trabajo por el que abonan cotizaciones a la seguridad social. Aparte de este grupo, hay un contingente constante de aproximadamente 4.700 españoles que exclusivamente ejercen un “mini-empleo” (es decir, aquel que proporciona ingresos de hasta 400 euros al mes, *tabla 29*), mientras que va creciendo el número de españoles que ocupa un mini-empleo de forma complementaria a un trabajo normal (*tabla 28*), circunstancia que también se da en la población general de Alemania en edad laboral. Cabe destacar que a diferencia del retroceso de la cifra total de trabajadores españoles en Alemania, se va observando un aumento del número de españoles que desempeñan trabajos de alta cualificación. Por ejemplo, entre 1999 y 2007 la cifra de médicos españoles subió de 148 a 259, la de ingenieros de 531 a 1.382, la de maestros y profesores de 483 a 1.024 y la de empresarios y auditores de 398 a 825 (*tabla 26*).

En marzo de 2010 había en Alemania 4.161 españoles desempleados, unos dos mil menos que en 2005 (*tabla 30 a*). Por otro lado, la Agencia Federal de Empleo estima que actualmente hay 2.232 españoles capaces de trabajar que perciben prestaciones no contributivas para desempleados de larga duración (*tabla 30 b*), bien por encontrarse en situación de desempleo o por ejercer un trabajo con jornada reducida o baja retribución. En general, la tasa de desempleo de los españoles

residentes en Alemania se eleva al mismo nivel que la general de Alemania (aproximadamente el 7,0 %).

¿Qué pensiones perciben los españoles que han trabajado en Alemania?

Según datos del organismo alemán de pensiones *Deutsche Rentenversicherung*, entre 1994 y 2009 aumentaron tanto el número como el importe total de las pensiones abonadas a ciudadanos españoles. De 1992 a 2009 la cifra de beneficiarios se triplicó, de 62.810 a 203.859, mientras que la pensión media por jubilación aumentó de 520 marcos en 1992 (260 euros) a 307 en 2009. En gran parte, las pensiones se transfieren a pensionistas residentes en España ([tabla 36](#)). Véase también la diferencia entre pensiones sólo alemanas (porque el pensionista sólo cotizó en Alemania) y pensiones de convenio (porque cotizó en ambos países) que se rigen por el convenio hispano-alemán de seguridad social o por el reglamento comunitario de seguridad social.

La subida se debe sobre todo al incremento del número de pensiones abonadas por la seguridad social alemana, que pasó de 80.921 en 1992 a 203.859 en el año 2009.

Anexo estadístico:

1. Número de españoles, distribución geográfica

► Cuadro 1: Población española residente en el país

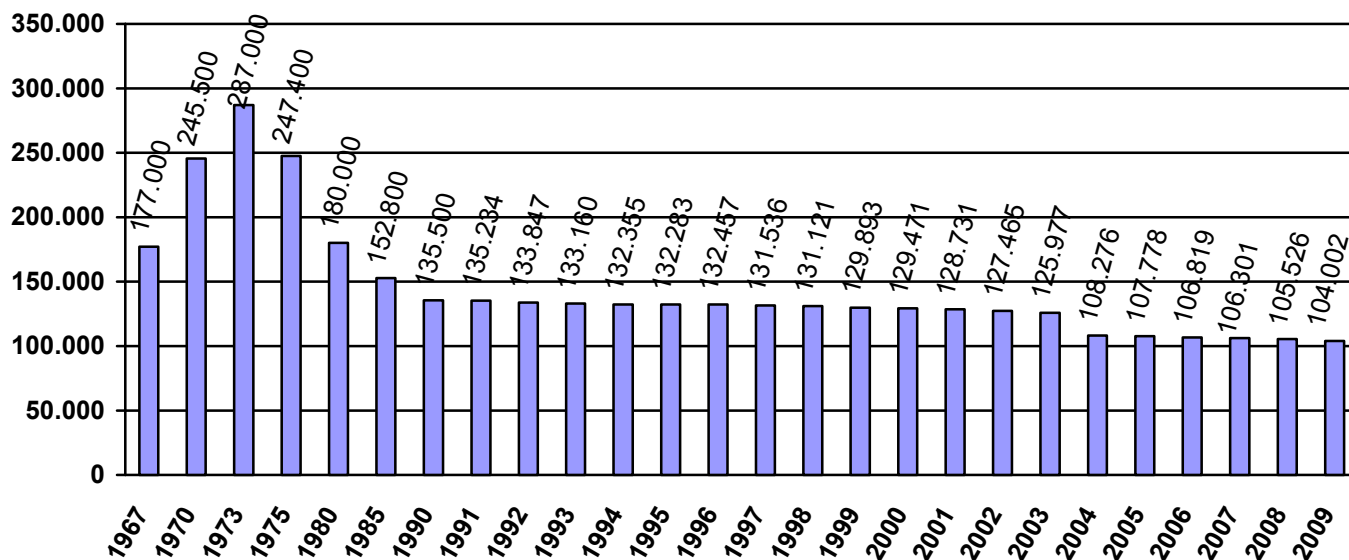

Fuente: Destatis, a 31-12-2009

► Cuadro 2: Población española residente en el país

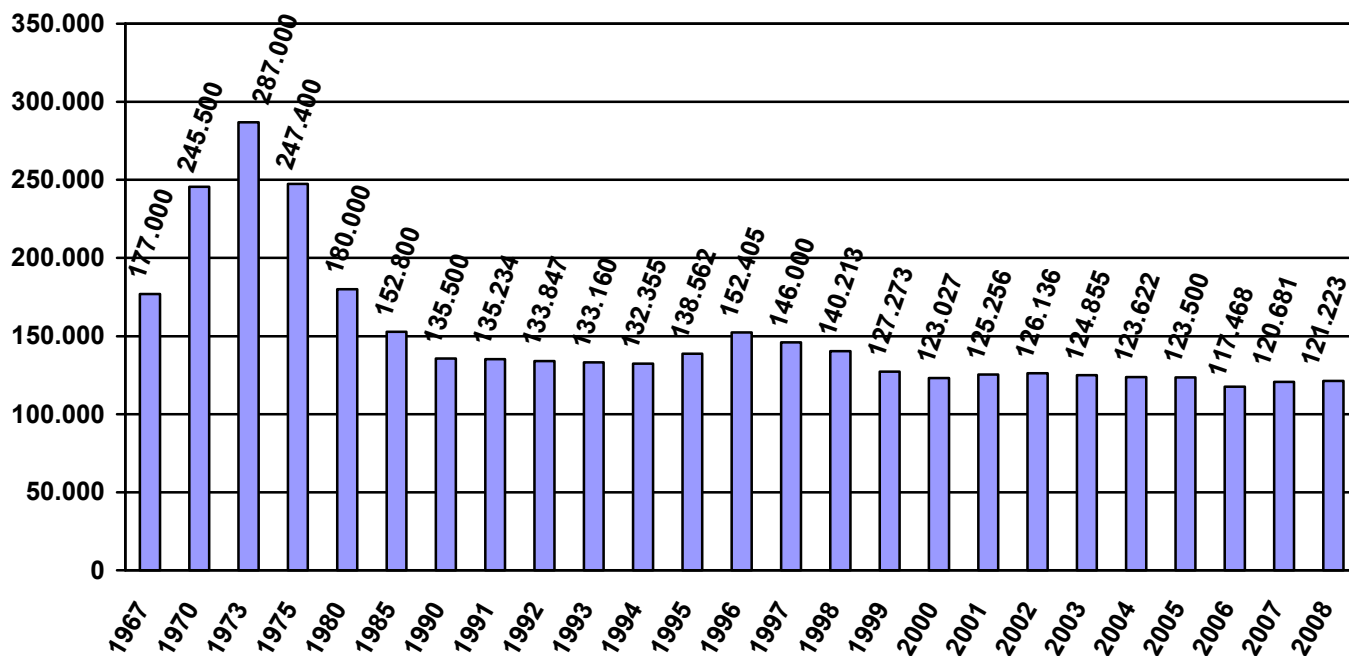

Fuente: 1961-1994 destatis; desde 31/12/1995 Registro Consular

► **Cuadro 3a: Cuadro comparativo de la estadística oficial de Alemania y el Registro de Matrícula de Residentes de los Consulados**

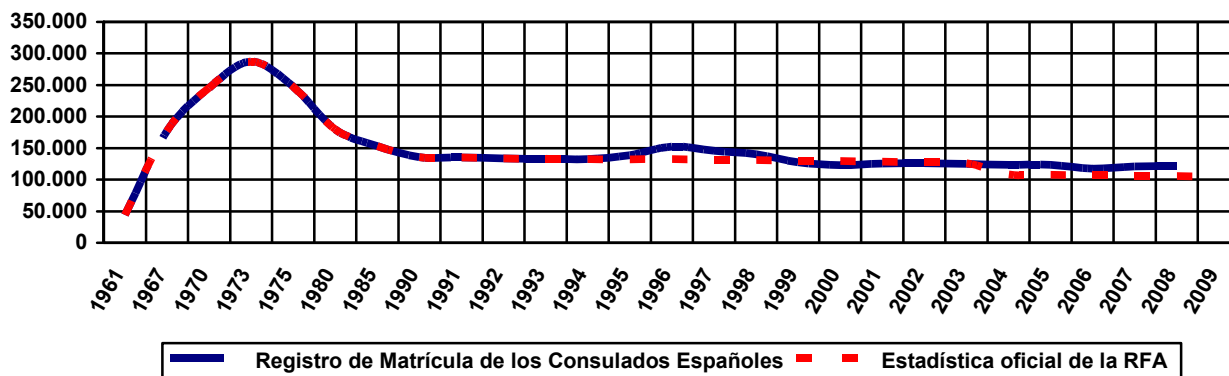

► **Tabla 1, cuadro 3b: Cifra de españoles en Alemania**

	1967	1970	1975	1980	1985	1990	1995	2000	2001
Registro de Matrícula de los Consulados Españoles	177.000	245.500	247.400	180.000	152.800	135.500	138.562	123.027	125.256
Estadística oficial de la RFA	177.000	245.500	247.400	180.000	152.800	135.500	132.283	129.471	128.731
	2002	2003	2004	2005	2006	2007	2008	2009	
Registro de Matrícula de los Consulados Españoles	126.136	124.855	123.622	123.500	117.468	120.681	121.223		
Estadística oficial de la RFA	127.465	125.977	108.276	107.778	106.819	106.301	105.526	104.002	

Evolución de la cifra de españoles en Alemania 1972-2009

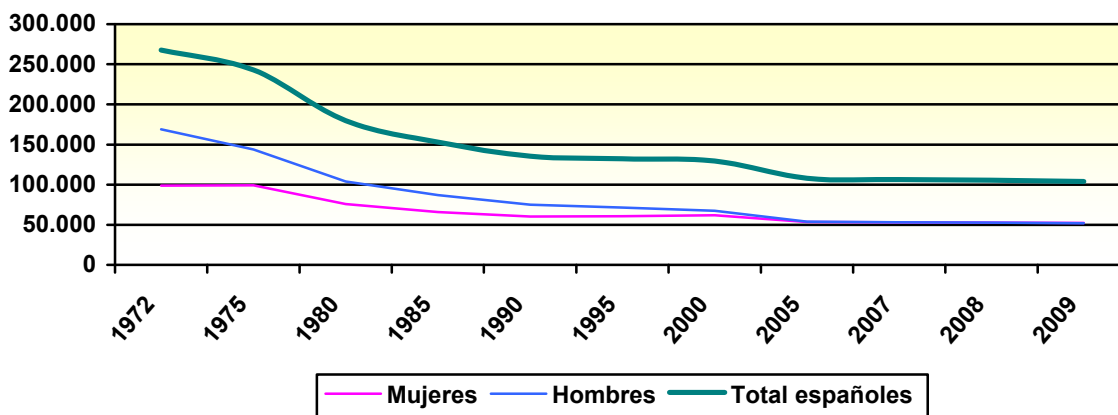

► **Tabla 2: Censo Electoral de Residentes Ausentes (CERA) a 1 de septiembre**

	BERLIN	DUSSELDORF	FRANCFORT	HAMBURGO	HANNOVER	MUNICH	STUTTGART	Total Alemania
2008	2.873	26.483	18.300	7.012	5.485	8.063	14.726	82.942
2009	3.030	26.594	18.357	7.154	5.497	8.438	14.957	84.027
2010	3.124	26.748	18.620	7.294	5.540	8.699	15.303	85.328

► Cuadro 4: Distribución geográfica por länder

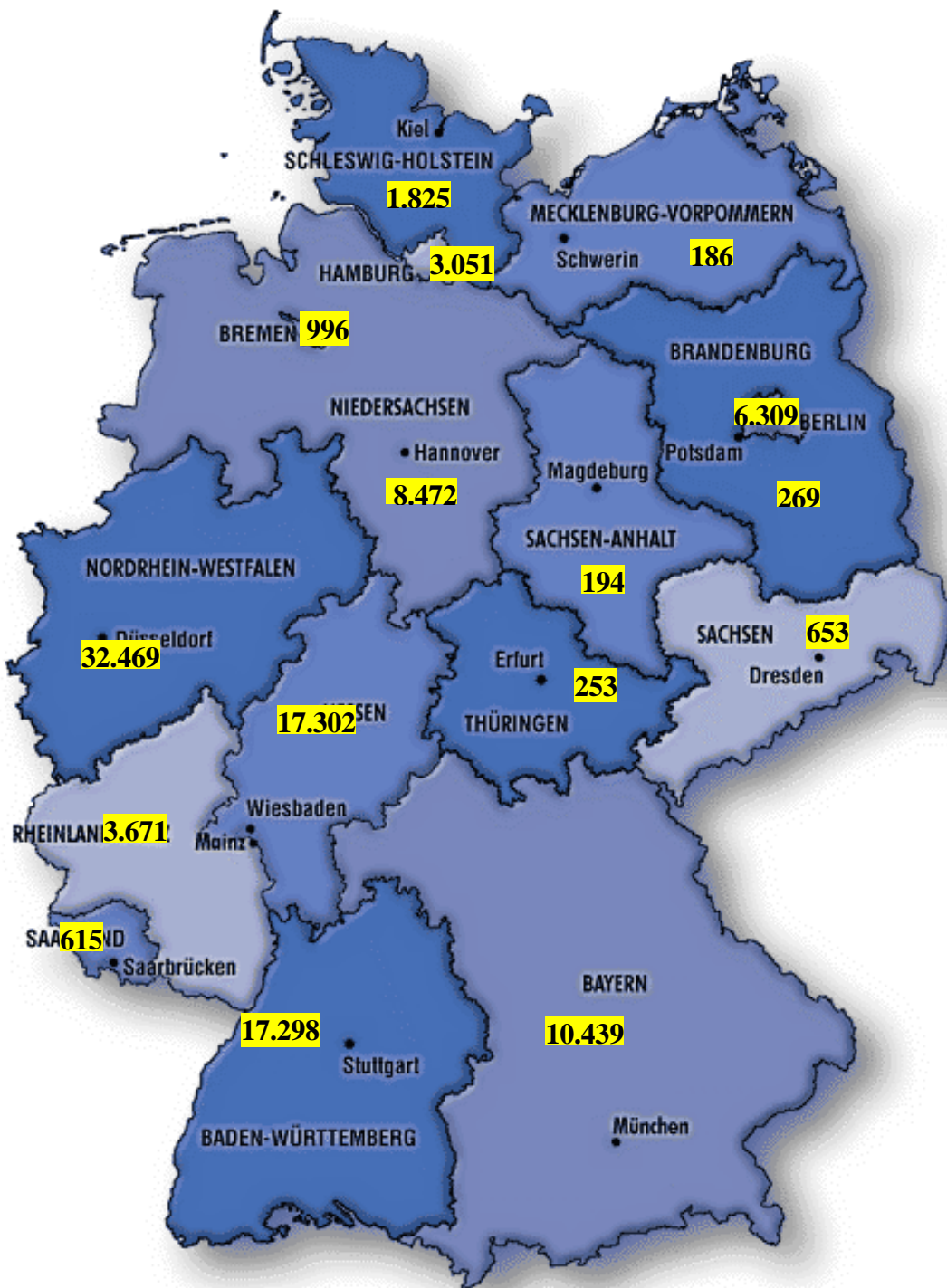

Total: 104.002

Fuente: Instituto Federal de Estadística 12/09

Red de Secciones de Trabajo

► **Cuadro 5:** Número de españoles inscritos como residentes en Alemania por demarcaciones consulares

Berlín	4.853
Dusseldorf	38.452
Francfort	25.495
Hamburgo	10.868
Hannover	7.515
Munich	13.002
Stuttgart	21.616

TOTAL: 121.801



Estas cifras se basan en el dato de la población total española a 31 de octubre de 2010 proporcionado por los Consulados de España en Alemania.

Las Secciones de Trabajo radican una en la Embajada de Berlín y otra en cada una de las seis ciudades con Consulado General de España.

Espanoles según distritos, comarcas y municipios

1. <i>Baden-Wurtemberg</i>	9. <i>Mecklemburgo Pomerania Occidental</i>
2. <i>Baja Sajonia</i>	10. <i>Renania del Norte Westfalia</i>
3. <i>Baviera</i>	11. <i>Renania Palatinado</i>
4. <i>Berlin</i>	12. <i>Sajonia</i>
5. <i>Brandeburgo</i>	13. <i>Sajonia-Anhalt</i>
6. <i>Bremen</i>	14. <i>Sarre</i>
7. <i>Hamburgo</i>	15. <i>Schleswig Holstein</i>
8. <i>Hesse</i>	16. <i>Turingia</i>

► **Tabla 3: Alemania, estados federados**

Estado federado	2004	2005	2006	2007	2008	2009	2006	2008	2010*
							<i>De ellos: españoles empleados, cotizantes a la seguridad social</i>		
Baden-Wurtemberg	18.430	18.105	17.810	17.706	17.377	17.298	6.663	6.675	6.517
Baja Sajonia	9.610	9.376	9.075	8.965	8.739	8.472	2.766	2.677	2.627
Baviera	10.518	10.732	10.852	10.730	10.698	10.439	3.625	3.836	4.033
Berlín	5.201	5.762	6.283	5.057	5.745	6.309	685	905	1.156
Brandeburgo	196	204	214	220	261	269	76	130	134
Bremen	889	949	999	1.063	1.136	996	280	266	255
Hamburgo	3.195	3.182	2.944	3.079	3.137	3.051	1.017	1.052	1.101
Hesse	19.479	18.875	18.378	17.757	17.434	17.302	6.130	5.955	5.880
Mecklemburgo -Pomerania Occidental	146	117	144	168	186	186	27	30	34
Renania del Norte- Westfalia	35.610	35.212	34.782	34.212	33.502	32.469	10.615	10.480	10.108
Renania- Palatinado	3.839	3.847	3.858	3.775	3.723	3.671	982	1.054	1.063
Sarre	563	574	587	610	626	615	122	143	132
Sajonia	562	592	625	712	709	653	113	105	152
Sajonia-Anhalt	163	186	198	195	189	194	40	59	64
Schleswig- Holstein	1.886	1.888	1.847	1.817	1.820	1.825	466	466	463
Turingia	172	207	238	235	244	253	52	62	73
Total	110.459	109.808	108.834	106.301	105.521	104.002	33.659	33.895	33.792

* Actualizado 31/03/2010

► **Tabla 4: Baden Wurtemberg**

1. Baden-Wurtemberg						
Total residentes españoles 2009						
	17.298					
	2003	2004	2005	2006	2007	2009
Región de Stuttgart						
Comarca urbana						
Stuttgart.....	2.295	2.113	2.103	2.076	2.111	2.071
Subdistritos						
Böblingen.....	678	645	613	599	569	565
Esslingen.....	848	781	764	749	744	770
Göppingen.....	499	444	433	419	393	377
Ludwigsburg.....	901	850	832	836	836	819
Rems-Murr, Demarcación.....	777	664	639	632	620	588

Subdistritos Total	3.703	3.384	3.281	3.235	3.162	3.119
Región de Total	5 998	5 497	5.384	5.311	5.273	5.190
Heilbronn-Franken						
Comarca urbana						
Heilbronn.....	320	302	300	288	288	293
Subdistritos						
Heilbronn.....	450	427	414	405	401	403
Hohenlohe, distrito de.....	57	55	56	56	61	56
Schwäbisch Hall.....	116	93	96	96	106	104
Main-Tauber, Demarcación.....	90	88	84	83	89	76
Subdistritos Total	713	663	650	640	657	639
Región de Heilbronn Franken Total	1.033	965	950	928	945	932
Región de Ostwürttemberg						
Subdistritos						
Heidenheim.....	223	214	201	198	191	175
Ostalb, distrito de.....	141	143	134	150	146	145
Subdistritos Total	364	357	335	348	337	320
Región deWurtemberg Oriental Total	728	714	670	696	674	640
Distrito gubernamental de Total	7.395	6.819	6.803	6.587	6.555	6.442
Distrito gubernamental de Karlsruhe						
Región de Mittlerer Oberrhein						
Comarcas urbanas						
Baden-Baden.....	83	78	66	63	64	62
Karlsruhe.....	1.136	1.080	1.093	1.033	1.046	1.011
Comarcas urbanas Total	1.219	1.158	1.159	1.096	1.110	1.73
Subdistritos						
Karlsruhe.....	576	505	499	495	500	497
Rastatt.....	150	149	143	149	146	130
Subdistritos Total	726	654	642	644	646	627
Región de Oberrhein (Mediano) Total	1.945	1 812	1.801	1.740	1.756	1.700
Región de Rhein-Neckar-Odenwald						
Comarcas urbanas						
Heidelberg.....	522	432	452	471	502	551
Mannheim.....	1.636	1 410	1.374	1.363	1.345	1.374
Comarcas urbanas Total	2.158	1.842	1.826	1.834	1.847	1.925
Subdistritos						
Neckar-Odenwald, Demarcación.....	85	80	83	78	82	82
Rhein-Neckar, Demarcación.....	1.986	1.755	1.654	1.611	1.570	1.489
Subdistritos Total	2.071	1.835	1.737	1.689	1.652	1.571
Región de Rhein Neckar Total	4.229	3.677	3.563	3.523	3.499	3.496
Región de Nordschwarzwald						
Comarca urbana						
Pforzheim.....	436	416	415	387	372	340
Subdistritos						
Calw.....	107	111	107	102	106	93
Enz, distrito de.....	500	487	486	479	471	456
Freudenstadt.....	107	103	99	100	100	99
Subdistritos Total	714	701	692	681	677	988
Región de Selva Negra (Norte) Total	1.864	1.818	1.799	1.749	1.725	1.636
Distrito gubernamental de Karlsruhe Total	7.334	6.606	6.471	6.331	6.304	6.184
Distrito gubernamental de Freiburg						
Región de Südlicher Oberrhein						
Comarca urbana						
Freiburg im Breisgau.....	704	668	704	707	710	608
Subdistritos						
Breisgau-Hochschwarzwald	205	206	208	220	216	214
Emmendingen.....	136	135	147	139	142	131

Ortenau, distrito de.....	421	415	420	417	420	405
Subdistritos Total	762	756	775	776	778	750
Región de Oberrhein (Sur) Total	1.466	1.424	1.479	1.483	1.488	1.358
Región de Schwarzwald-Baar-Heuberg						
Subdistritos						
Rottweil.....	311	306	297	295	287	263
Schwarzwald-Baar, Demarcación...	485	474	452	432	422	402
Tuttlingen.....	193	193	189	183	187	188
Subdistritos Total	989	973	938	910	896	853
Región de Total	989	973	938	910	896	853
Región de Hochrhein-Bodensee						
Subdistritos						
Konstanz.....	808	736	712	681	679	668
Lörrach.....	304	282	278	262	253	260
Waldshut.....	135	124	122	130	130	129
Subdistritos Total	1.247	1.142	1.112	1.073	1.062	1.057
Región de Hochrhein Total	1.247	1.142	1.112	1.073	1.062	1.057
Distrito gubernamental de Freiburg Total	3.702	3.539	3.529	3.466	3.446	3.268
Distrito gubernamental de Tübingen						
Región de Neckar-Alb						
Subdistritos						
Reutlingen.....	247	227	212	217	217	206
Tübingen.....	344	327	333	327	322	312
Zollernalb, distrito de.....	158	153	149	143	141	146
Subdistritos Total	749	707	694	687	680	664
Región de Zollernalb Total	749	707	694	687	680	664
Región de Donau-Iller						
Comarca urbana						
Ulm.....	240	223	215	223	207	208
Subdistritos						
Alb-Donau, Demarcación.....	63	59	56	54	58	65
Biberach.....	83	84	84	85	80	86
Subdistritos Total	146	143	140	139	138	151
Región de Total	368	366	355	362	345	359
Región de Bodensee-Oberschwaben						
Subdistritos						
Bodensee, distrito de.....	177	155	154	147	142	153
Ravensburg.....	172	159	156	156	161	163
Sigmaringen.....	84	79	77	74	73	65
Subdistritos Total	433	393	387	377	376	378
Región de Total	433	393	387	377	376	381
Distrito gubernamental de Total	1.568	1.466	1.436	1.426	1.401	1.404
Total Baden-Wurtemberg	19.999	18.430	18.105	17.810	17.706	17.298

► Tabla 5: Baja Sajonia

2. Baja Sajonia

Total residentes españoles 2009

8.472

	2003	2004	2005	2006	2007	2009
Braunschweig, Ciudad	522	482	454	440	423	404
Salzgitter, Ciudad	54	51	46	44	41	40
Wolfsburg, Ciudad	118	107	115	106	107	113
Gifhorn	69	65	69	74	74	79

Göttingen	258	226	239	219	210	210
Goslar	270	267	259	260	250	231
Helmstedt	69	62	58	57	60	51
Northeim	42	42	42	34	31	39
Osterode am Harz	158	154	136	133	125	113
Peine	53	47	50	52	50	50
Wolfenbüttel	68	70	72	67	69	81
Total distrito de Braunschweig	1.681	1.573	1.540	1.486	1.440	1.411
Región de Hannover	5.122	4.215	4.094	3975	3.952	3.637
Diepholz	52	49	47	43	2.542	2.316
Hamelnd-Pyrmont	66	59	64	73	42	49
Hildesheim	390	403	395	385	69	69
Holzminden	46	38	36	34	382	349
Nienburg (Weser)	23	24	24	26	34	36
Schaumburg	80	75	73	71	26	24
Total distrito de Hannover	5.779	4.863	4.733	4.607	4.576	4.229
Celle	57	56	56	60	58	50
Cuxhaven	646	604	580	555	543	524
Harburg	182	175	169	158	148	176
Lüchow-Dannenberg	8	9	10	9	9	11
Lüneburg	170	171	161	135	129	118
Osterholz	27	33	32	34	36	32
Rotenburg (Wümme)	37	33	33	34	34	31
Soltau-Fallingbostel	178	159	153	158	154	142
Stade	99	93	93	95	93	90
Uelzen	21	18	17	17	17	15
Verden	26	26	30	34	36	40
Total distrito de Lüneburg	1.451	1.377	1.334	1.289	1.257	1.229
Delmenhorst,Ciudad	44	44	42	41	38	39
Emden,Ciudad	60	76	68	58	71	58
Oldenburg (Old),Stad	147	128	131	121	125	123
Osnabrück,Ciudad	770	732	728	686	678	619
Wilhelmshaven,Ciudad	49	47	43	60	60	53
Ammerland	18	19	18	17	16	18
Aurich	32	33	34	34	34	31
Cloppenburg	20	20	19	16	15	19
Emsland	26	28	26	28	32	32
Friesland	21	23	24	23	20	24
Grafschaft Bentheim	28	30	32	27	29	27
Leer	22	18	20	17	18	18
Oldenburg	38	39	40	39	37	36
Osnabrück	385	381	370	365	361	354
Vechta	154	157	150	137	134	128
Wesermarsch	18	17	18	18	19	19
Wittmund	5	5	6	6	5	5
Total distrito de Weser-Ems	1.837	1.797	1.769	1.693	1.692	1.603
Total Baja Sajonia	10.748	9.610	9.376	9.075	8.965	8.472

► **Tabla 6: Baviera**

3. Baviera

Total residentes españoles 2009

10.439

	2003	2004	2005	2006	2007	2009
Oberbayern	7 235	4 900	5.136	5.389	5.253	5 196
Niederbayern	215	207	221	227	223	213
Oberpfalz	478	470	466	468	503	531
Oberfranken	556	561	543	515	500	477
Mittelfranken	2 579	2 500	2.457	2.357	2.325	2 106
Unterfranken	726	688	698	714	737	709
Schwaben	1 241	1 192	1.211	1.182	1.189	1 207
Bayern	13 030	10 518	10.732	10.852	10.730	10 439
de estas Ciudades sin distritos	8 998	6 570	6.770	6.898	6.807	6 471
Subdistritos	4 032	3 948	3.962	3.954	3.923	3 968
Oberbayern						
Ciudades sin distritos						
Ingolstadt	149	170	169	162	173	218
München	5 457	3 140	3.356	3 610	3.468	3 292
Rosenheim	16	17	15	16	18	20
Subdistritos						
Altötting	39	36	36	35	36	35
Bad Tölz-Wolfratshausen	58	57	58	85	79	83
Berchtesgadener Land	85	85	86	59	57	59
Dachau	78	76	77	83	79	90
Ebersberg	86	79	79	84	92	92
Eichstätt	73	70	71	64	64	62
Erding	69	74	69	59	58	63
Freising	104	109	111	109	119	122
Fürstenfeldbruck	146	150	142	145	145	163
Garmisch-Partenkirchen	32	27	23	29	31	34
Landsberg am Lech	56	57	52	52	54	55
Miesbach	29	27	27	27	25	26
Mühldorf a.Inn	24	25	29	30	27	33
München	333	321	339	347	347	377
Neuburg-Schrobenhausen	22	19	16	16	15	20
Pfaffenhofen a.d.Ilm	40	41	45	39	41	44
Rosenheim	60	54	62	63	58	69
Starnberg	151	137	125	135	134	114
Traunstein	65	61	72	66	63	63
Weilheim-Schongau	63	68	77	74	70	62
Niederbayern						
Ciudades sin distritos						
Landshut	39	30	30	31	34	27
Passau	63	54	55	57	60	53
Straubing	5	4	5	5	5	4
Subdistritos						
Deggendorf	11	22	27	36	28	26
Dingolfing-Landau	6	8	7	11	10	7
Freyung-Grafenau	2	1	1	1	1	2
Kelheim	30	27	29	17	17	22

Landshut	20	22	23	20	16	21
Passau	21	21	21	21	23	18
Regen	3	3	3	8	9	8
Rottal-Inn	13	13	16	16	17	21
Straubing-Bogen	2	2	4	4	3	4
Oberpfalz						
Ciudades sin distritos						
Amberg	16	21	22	23	22	22
Regensburg	203	201	197	204	227	241
Weiden i.d.OPf.	32	35	34	32	36	36
Subdistritos						
Amberg-Sulzbach	26	23	22	21	22	23
Cham	9	8	10	9	9	8
Neumarkt i.d.OPf.	41	39	41	41	38	37
Neustadt a.d.Waldnaab	51	49	45	42	45	44
Regensburg	69	64	66	66	68	82
Schwandorf	11	9	7	9	16	15
Tirschenreuth	20	21	22	21	20	23
Oberfranken						
Ciudades sin distritos						
Bamberg	75	71	75	67	70	66
Bayreuth	77	69	60	51	51	43
Coburg	24	24	28	28	30	25
Hof	55	56	51	48	47	51
Subdistritos						
Bamberg	31	37	31	34	39	38
Bayreuth	9	8	10	8	9	12
Coburg	30	32	27	26	22	25
Forchheim	37	42	42	44	40	42
Hof	79	86	85	79	74	69
Kronach	15	15	15	16	16	13
Kulmbach	6	7	9	9	9	10
Lichtenfels	37	39	36	33	31	28
Wunsiedel i.Fichtelgebirge	81	75	74	72	62	55
Mittelfranken						
Ciudades sin distritos						
Ansbach	64	59	66	62	60	51
Erlangen	259	256	257	253	255	246
Fürth	148	141	156	146	140	136
Nürnberg	1 615	1 558	1.493	1.410	1.380	1 202
Schwabach	32	31	30	30	30	29
Subdistritos						
Ansbach	53	53	54	51	50	54
Erlangen-Höchststadt	121	117	114	124	127	117
Fürth	80	77	79	79	81	74
Neustadt a.d.Aisch-						
Bad Windsheim	55	58	56	48	44	45
Nürnberger Land	88	85	81	80	86	86
Roth	32	35	38	34	39	35
Weißenburg-Gunzenhausen ..	32	30	33	48	33	31

Unterfranken						
Ciudades sin distritos						
Aschaffenburg	70	69	65	68	74	91
Schweinfurt	27	27	30	30	32	27
Würzburg	106	93	107	122	136	124
Subdistritos						
Aschaffenburg	225	203	204	194	197	190
Bad Kissingen	32	32	25	24	25	24
Haßberge	20	18	15	7	7	8
Kitzingen	15	13	12	15	14	13
Main-Spessart	70	66	69	12	14	15
Miltenberg	80	78	82	82	83	79
Rhön-Grabfeld	8	8	8	76	71	66
Schweinfurt	15	13	14	17	15	13
Würzburg	58	68	67	67	69	59
Schwaben						
Ciudades sin distritos						
Augsburg	359	337	357	330	342	369
Kaufbeuren	22	23	22	21	21	21
Kempten (Allgäu)	61	61	68	69	69	53
Memmingen	24	23	22	23	27	24
Subdistritos						
Aichach-Friedberg	64	70	64	68	66	66
Augsburg	110	104	104	104	99	98
Dillingen a.d.Donau	32	34	34	29	26	28
Donau-Ries	22	17	17	12	15	12
Günzburg	47	46	43	44	42	43
Lindau (Bodensee)	242	239	229	227	221	211
Neu-Ulm	88	82	89	90	102	117
Oberallgäu	68	63	68	70	65	61
Ostallgäu	72	62	62	63	63	71
Unterallgäu	30	31	32	32	31	33
Total Baviera	13.030	10.518	10.732	10.852	10.730	10.439

► **Tabla 7: Berlín**

4. Berlín

Total residentes españoles 2009

6.309

	2003	2004	2005	2006	2007	2009
Mitte	815	863	957	1.092	1.057	1.261
Friedrichshain-Kreuzberg	844	970	1.106	1.265	1.382	1.578
Pankow	654	731	838	978	1.044	812
Charlottenburg-Wilmersdorf	789	838	892	922	994	1.044
Spandau	105	99	110	111	101	100
Steglitz-Zehlendorf	315	356	389	415	447	539
Tempelhof-Schöneberg	521	540	580	600	640	726
Neukölln	328	358	392	423	486	665
Treptow-Köpenick	48	57	66	65	75	94
Marzahn-Hellersdorf	55	58	73	80	86	48
Lichtenberg	102	132	158	158	159	114
Reinickendorf	200	199	201	174	166	166

Total Berlín 4.776 5.201 5.762 6.283 6.637* 7.147
 * Cifras proporcionadas por el registro de empadronamiento de Berlín. Según el Registro Central de extranjeros, en Berlín viven sólo 5.057 españoles (algo más del 75 % indicado por Berlín).

► **Tabla 8: Brandeburgo**

5. Brandeburgo

Total residentes españoles 2009	269					
	2003	2004	2005	2006	2007	2009
Brandenburg an der Havel	8	9	8	5	5	6
Cottbus	4	8	10	20	20	34
Frankfurt (Oder)	17	21	21	24	17	17
Potsdam	41	44	53	45	58	60
Subdistrito Barnim	6	5	5	10	10	12
Subdistrito Dahme-Spreewald	12	16	17	16	17	19
Subdistrito Elbe-Elster	1	1	1	2	3	3
Subdistrito Havelland	14	13	15	22	18	23
Subdistrito Märkisch-Oderland	5	6	5	5	8	11
Subdistrito Oberhavel	20	22	20	17	19	24
Subdistrito Oberspreewald-Lausitz	2	2	1	1	1	2
Subdistrito Oder-Spree	10	12	13	10	9	17
Subdistrito Ostprignitz-Ruppin	3	3	3	4	3	3
Subdistrito Potsdam-Mittelmark	25	24	20	19	19	23
Subdistrito Prignitz	0	0	0	0	1	0
Subdistrito Spree-Neiße	2	1	1	1	-	1
Subdistrito Teltow-Fläming	7	8	9	11	10	12
Subdistrito Uckermark	1	1	2	2	2	2
Total Brandeburgo	178	196	204	214	220	269

► **Tabla 9: Bremen**

6. Bremen

Total residentes españoles 2009	1.053					
	2003	2004	2005	2006	2007	2009
Ciudad de Bremen	739	736	795	841	910	890
Bremerhaven	169	153	154	158	153	163
Total land de Bremen	908	889	949	999	1.063	1.053

► **Tabla 10: Hamburgo**

7. Hamburgo

Total residentes españoles 2009	3.117					
	2003	2004	2005	2006	2007	2009
Hamburgo	3.494	3.195	3.182	3.145	3.175	3.117

► **Tabla 11: Hesse**

8. Hesse

Total residentes españoles 2009

17.302

	2003	2004	2005	2006	2007	2009
Darmstadt	589	592	582	555	581	558
Frankfurt am Main, ciudad	6.818	4.977	4.901	4.697	4.543	4.486
Offenbach am Main, ciudad	732	432	404	387	393	405
Wiesbaden	1.019	844	834	830	858	894
Bergstraße	681	580	576	558	553	542
Darmstadt-Dieburg	974	760	739	787	776	750
Groß-Gerau	3.916	1.516	1.449	1.357	1.309	1.233
Hochtaunus, distrito de	779	601	593	591	562	576
Main-Kinzig, Demarcación	1.569	1.468	1.431	1.415	1.324	1.253
Main-Taunus, Demarcación	1.022	1.007	1.016	1.007	1.011	986
Odenwald, distrito de	330	300	298	298	267	259
Offenbach	1.696	1.650	1.604	1.573	1.569	1.499
Rheingau-Taunus, Demarcación	354	251	252	243	240	235
Wetterau, distrito de	726	739	727	714	696	672
Distrito gubernamental de Darmstadt	21.205	*	15.406	15.012	14.682	14.348
Gießen	419	390	381	348	330	327
Lahn-Dill, Demarcación	925	831	801	784	755	716
Limburg-Weilburg	251	257	245	243	237	238
Marburg-Biedenkopf	208	206	202	202	196	181
Vogelsberg, distrito de	69	62	61	63	62	60
Distrito gubernamental de Gießen	1.872	*	1.690	1.640	1.580	1.522
Kassel, ciudad	930	900	901	870	658	888
Fulda	239	233	234	229	226	211
Hersfeld-Rotenburg	179	157	155	149	149	139
Kassel	283	279	270	263	253	xxx
Schwalm-Eder, Demarcación	65	70	71	71	70	69
Waldeck-Frankenberg	124	123	123	119	115	105
Werra-Meißner, Demarcación	42	24	25	25	24	20
Distrito gubernamental de Kassel	1.862	1.786	1.779	1.726	1.495	1.432
Total Hesse	24.939	19.479	18.875	18.378	17.757	17.302

► **Tabla 12: Mecklemburgo Pomerania Occidental**

9. Mecklemburgo Pomerania Occidental

Total residentes españoles 2009

186

	2003	2004	2005	2006	2007	2009
Greifswald	22	10	9	11	15	19
Neubrandenburg	6	3	-	-	4	1
Rostock	38	44	29	38	37	51
Schwerin	5	4	4	5	3	6
Stralsund	17	46	38	45	59	46
Wismar	5	4	1	2	4	5
Bad Doberan	8	8	8	10	10	9
Demmin	-	-	-	-	-	2
Güstrow	3	3	1	2	2	2
Ludwigslust	4	4	6	6	5	3
Mecklenburg-Strelitz	4	2	1	2	1	1

Müritz	1	2	2	3	2	3
Nordvorpommern	-	-	-	-	-	7
Nordwest-Mecklenburg	7	8	8	9	10	14
Ostvorpommern	1	1	1	1	4	6
Parchim	3	3	4	5	7	6
Rügen	6	4	5	4	4	3
Uecker-Randow	-	-	-	1	1	2
Total Mecklemburgo-Pomerania Occid.	130	146	117	144	161	186

► **Tabla 13: Renania del Norte Westfalia**

10. Renania del Norte Westfalia

Total residentes españoles 2009	32.469					
	2003	2004	2005	2006	2007	2009
Ciudades sin distritos						
Düsseldorf	3.428	2.794	2.809	2.780	2.749	2.825
Duisburg	1.041	942	913	905	882	877
Essen	1.723	1.689	1.650	1.632	1.644	1.432
Krefeld	420	339	335	334	336	337
Mönchengladbach	983	902	866	832	784	773
Mülheim an der Ruhr	228	237	231	230	227	224
Oberhausen	350	295	282	286	316	288
Remscheid	1.344	1.213	1.158	1.113	1.058	969
Solingen	383	350	342	339	334	312
Wuppertal	934	794	782	735	693	683
Demarcaciones						
Kleve	232	222	212	212	216	206
Mettmann	1.520	1.424	1.396	1.354	1.348	1.206
Neuss	1.692	1.643	1.588	1.560	1.517	1.289
Viersen	315	284	280	277	289	280
Wesel	563	519	498	490	495	480
Distrito Gubernamental de Düsseldorf	15.156	13.647	13.342	13.079	12.888	1.2181
de estas						
Ciudades sin distritos	10.834	9.555	9.368	9 186	9.023	8.720
Demarcaciones	4.322	4.092	3.974	3 893	3.865	3.461
Ciudades sin distritos						
Aachen	914	798	758	804	792	
Bonn	1.403	1.286	1.267	1 230	1.216	1.047
Köln	3.137	3.028	3 045	3 023	3.042	2.953
Leverkusen	289	280	270	259	250	227
Demarcaciones						
Aachen	1.151	1.012	994	970	983	1689
Düren	356	278	273	273	269	257
Erft, distrito de	728	660	685	684	687	712
Euskirchen	168	156	150	148	149	147
Heinsberg	370	378	365	367	372	370
Oberbergischer, Demarcación	464	199	368	364	349	332
Rheinisch-Bergischer, Demarcación	482	441	444	448	456	450
Rhein-Sieg, Demarcación	1.277	1.199	1.206	1 206	1.203	1.075
Distrito Gubernamental de Köln	10.739	9.715	9.825	9 776	9.768	9.259
de estas						
Ciudades sin distritos	5.743	5.392	5.340	5 316	5.300	4.227
Demarcaciones	4.996	4.323	4.485	4 460	4.468	5.032
Ciudades sin distritos						

Bottrop	116	106	109	108	106	98
Gelsenkirchen	1.027	911	897	856	825	771
Münster	625	559	579	599	590	524
Demarcaciones						
Borken	316	302	292	287	279	273
Coesfeld	67	63	60	61	63	61
Recklinghausen	423	382	389	377	376	347
Steinfurt	325	320	327	322	317	299
Warendorf	527	517	506	481	459	428
Distrito Gubernamental de Münster	3.426	3.160	3.159	3 091	3.015	2.801
de estas						
Ciudades sin distritos	1.768	1.576	1.585	1 563	1.521	1.393
Demarcaciones	1.658	1.584	1 574	1 528	1.494	1.408
Ciudad sin distrito						
Bielefeld	487	488	463	462	457	416
Demarcaciones						
Gütersloh	1.270	1.199	1.152	1 125	1.089	999
Herford	237	234	226	228	219	224
Höxter	74	74	73	75	70	73
Lippe	307	300	281	266	273	273
Minden-Lübbecke	259	237	230	226	222	209
Paderborn	478	466	484	442	422	412
Distrito Gubernamental de Detmold	3.112	2.998	2.909	2 824	2.752	2.606
de estas						
Ciudad sin distrito	487	488	463	462	457	416
Demarcaciones	2.625	2.510	2.446	2 362	2.295	2.190
Ciudades sin distritos						
Bochum	722	670	654	614	595	560
Dortmund	1.481	1.424	1.426	1 464	1.302	1.339
Hagen	305	303	293	275	271	262
Hamm	53	49	49	52	55	49
Herne	147	128	121	116	119	113
Demarcaciones						
Ennepe-Ruhr, Demarcación	318	309	312	300	311	280
Hochsauerland, distrito de	270	236	226	224	219	207
Märkischer, Demarcación	998	728	709	830	823	785
Olpe	298	266	255	248	245	241
Siegen-Wittgenstein	890	797	781	756	745	699
Soest	1.059	1.022	980	946	917	887
Unna	266	158	171	187	187	200
Distrito Gubernamental de Arnsberg	6.807	6.090	5.977	6.012	5.789	5.622
de estas						
Ciudades sin distritos	2.708	2.574	2.543	2.521	2.342	2.323
Demarcaciones	4.099	3.516	3.434	3.491	3.447	3.299
Ciudades sin distritos	21.540	19.585	19.299	19.048	18.643	17.079
Demarcaciones	17.700	16.025	15.913	15.734	15.569	15.390
Municipio del Ruhr	8.763	8.122	7.995	7.892	7.711	7.320
Cuenca del Ruhr	8.140	7.510	7.390	7.317	7.129	6.778
Total Renania del Norte Westfalia	39.240	35.610	35.212	34.782	34.212	32.469

► **Tabla 14: Renania Palatinado**

11. Renania Palatinado

Total residentes españoles 2009	3.671					
	2003	2004	2005	2006	2007	2009
Koblenz, Ciudad sin distrito	85	77	79	82	73	71
Ahrweiler	161	157	167	169	163	151
Altenkirchen (Westerwald)	142	146	149	147	148	140
Bad Kreuznach	99	96	98	99	92	84
Birkenfeld	25	28	27	23	23	26
Cochem-Zell	10	8	8	7	8	10
Mayen-Koblenz	179	175	174	157	135	136
Neuwied	247	237	235	233	231	235
Rhein-Hunsrück, Demarcación	72	66	78	77	76	72
Rhein-Lahn, Demarcación	69	66	65	65	61	59
Westerwald, distrito de	207	196	192	188	181	185
Trier, Ciudad sin distrito	126	144	170	166	135	170
Bernkastel-Wittlich	29	29	32	31	32	33
Bitburg-Prüm	30	25	29	30	28	30
Daun	10	12	11	9	9	9
Trier-Saarburg	49	53	51	57	62	66
Frankenthal (Pfalz), Ciudad sin distrito	79	75	78	72	70	64
Kaiserslautern, Ciudad sin distrito	127	108	119	135	134	132
Landau in der Pfalz, Ciudad sin distrito	46	46	45	38	36	39
Ludwigshafen del Rin, Ciudad sin distrito	300	290	282	287	288	287
Mainz, Ciudad sin distrito	727	570	547	574	605	534
Neustadt an der Weinstrasse	49	48	51	48	50	45
Pirmasens, Ciudad sin distrito	25	26	24	22	23	21
Speyer, Ciudad sin distrito	40	43	51	50	46	49
Worms, Ciudad sin distrito	85	77	69	68	71	71
Zweibrücken, Ciudad sin distrito	41	40	36	34	32	31
Alzey-Worms	82	86	81	83	83	87
Bad Dürkheim	94	96	92	94	95	89
Donnersberg, distrito de	65	64	64	59	56	54
Germersheim	202	208	200	207	182	153
Kaiserslautern	100	95	94	95	89	86
Kusel	7	9	11	11	10	11
Südliche Weinstrasse	64	61	59	59	61	55
Rhein-Pfalz, Demarcación	181	164	152	160	162	157
Mainz-Bingen	196	185	191	186	191	194
Südwestpfalz	35	33	36	36	34	35
Total Renania Palatinado	4.085	3.839	3.847	3.858	3.775	3.671

► **Tabla 15: Sajonia**

12. Sajonia

Total residentes españoles 2009	653					
	2003	2004	2005	2006	2007	2009

Ciudad sin distrito Chemnitz	27	29	34	51	53	58
Erzgebirge, distrito	2	3	2	3	2	3
Ciudad sin distrito Zwickau	5	11	4	8	12	22
Chemnitzer Land	7	6	4	4	x	x
Mittelsachsen	12	11	13	9	16	18
Vogtland, distrito de	4	3	2	4	7	4
Mittweida	4	5	8	7	x	x
Stollberg	2	3	2	2	x	x
Aue-Schwarzenberg	1	1	1	1	x	x
Zwickauer Land	-	1	1	2	x	x
Ciudad sin distrito Dresden	172	177	216	209	226	238
Ciudad sin distrito Görlitz	10	7	3	4	15	10
Meißen	5	4	5	7	5	3
Bautzen	1	4	3	5	5	4
Suiza de Sajonia	2	3	3	4	1	x
Ciudad sin distrito Leipzig	255	213	209	221	291	221
Delitzsch	5	5	5	8	x	x
Doblen	2	2	2	3	x	x
Leipziger Land	3	4	6	6	7	4
Muldental, distrito de	68	69	68	66	72	68
Torgau-Oschatz	1	-	-	1	x	x
Total Sajonia	590	562	592	625	712	653

► **Tabla 16: Sajonia Anhalt**

13. Sajonia Anhalt

Total residentes españoles 2009

194

	2003	2004	2005	2006	2007	2009
Dessau, Ciudad sin distrito	13	11	11	10	9	10
Anhalt-Zerbst	5	5	6	4	x	x
Bernburg	X	3	2	2	x	x
Bitterfeld	4	x	4	4	5	8
Wittenberg	x	x	1	1	1	2
Halle (Saale), Ciudad sin distrito	54	49	48	40	37	48
Burgenlandkreis, Subdistrito	x	x	1	0	1	4
Mansfelder Land	x	x	2	2	1	0
Merseburg-Querfurt	4	x	5	5	x	x
Saale, distrito	x	x	1	1	4	x
Harz, distrito	x	x	x	x	26	x
Weißenfels	0	0	1	1	x	x
Magdeburg, Capital del land	50	51	68	98	96	x
Aschersleben-Staßfurt / Slazlandkreis	x	x	2	3	7	x
Börde, distrito de	x	x	1	1	3	4
Halberstadt	6	x	1	1	x	x
Jerichower Land	x	x	3	3	2	x
Ohre, distrito de	x	x	3	5	x	x
Stendal	x	x	3	5	2	x
Quedlinburg	3	4	5	8	x	x
Schönebeck	5	5	5	3	x	x

Wernigerode	15	14	11	19	x	x
Altmark, distrito de Salzwedel	x	x	2	2	1	1
Total Sajonia-Anhalt	174	163	186	198	195	194

► **Tabla 17: Sarre**

14. Sarre

Total residentes españoles 2009

615

	2003	2004	2005	2006	2007	2009
Stadtverband Saarbrücken	322	343	360	378	394	xxx
Subdistrito Merzig-Wadern	57	51	51	48	50	xxx
Subdistrito Neunkirchen	26	21	21	25	25	xxx
Subdistrito Saarlouis	63	62	58	55	52	xxx
Saarpfalz, Demarcación	75	75	74	71	78	xxx
Subdistrito St. Wendel	10	11	10	10	11	xxx
Total Sarre	553	563	574	587	610	615

► **Tabla 18: Schleswig Holstein**

15. Schleswig-Holstein

Total residentes españoles 2009

1.825

	2003	2004	2005	2006	2007	2009
Flensburg, Ciudad.....	40	38	42	38	31	33
Kiel, Capital del land.....	238	222	232	208	206	238
Lübeck, Hansestadt.....	234	231	233	236	231	210
Neumünster, Ciudad.....	57	42	43	41	38	39
Demarcaciones						
Dithmarschen.....	11	8	9	11	14	16
Herzogtum Lauenburg.....	118	116	116	115	111	108
Nordfriesland.....	41	38	38	38	38	31
Ostholstein.....	89	79	72	73	76	80
Pinneberg.....	591	574	564	538	533	527
Plön.....	26	27	26	26	24	23
Rendsburg-Eckernförde.....	45	49	49	54	51	57
Schleswig-Flensburg.....	43	40	36	39	39	35
Segeberg.....	256	249	249	249	246	251
Steinburg.....	76	74	75	73	67	66
Stormarn.....	98	99	104	108	112	108
Total Schleswig-Holstein	1.963	1.886	1.888	1.847	1.817	1.825

► **Tabla 19: Turingia**

16. Turingia

Total residentes españoles 2009

253

	2003	2004	2005	2006	2007	2009
Erfurt, Ciudad.....	14	18	20	22	26	26
Gera, Ciudad.....	3	5	5	7	4	9
Jena, Ciudad.....	50	53	69	68	75	71
Suhl, Ciudad.....	-	-	-	-	-	-
Weimar, Ciudad.....	53	46	55	74	63	59
Eisenach, Ciudad.....	11	10	12	12	9	11
Subdistritos						
Eichsfeld.....	8	3	5	x	7	9
Nordhausen.....	8	5	4	7	4	3
Wartburg, distrito de.....	1	2	1	4	-	-
Unstrut-Hainich, Demarcación.....	2	2	2	1	1	1
Kyffhäuser, distrito de.....	1	1	1	2	-	-
Schmalkalden-Meiningen.....	7	6	7	1	11	14
Gotha.....	6	5	4	11	5	6
Sömmerda.....	1	1	1	5	1	4
Hildburghausen.....	1	1	1	1	1	1
Ilm, Demarcación.....	9	3	10	1	14	20
Weimarer Land.....	3	2	2	10	2	1
Sonneberg.....	-	-	2	2	1	1
Saalfeld-Rudolstadt.....	1	3	1	2	2	11
Saale-Holzland, Demarcación.....	1	1	2	1	5	4
Saale-Orla, Demarcación.....	2	1	1	3	1	1
Greiz.....	2	1	-	0	-	-
Altenburger Land.....	4	3	2	1	3	1
Total Turingia	188	172	207	238	235	253

2. Inmigración, residencia y retorno

► **Tabla 20: Nacionalización de españoles en Alemania**

Año	Hombres	Mujeres	Total
2001	90	93	183
2003	43	71	114
2005	39	46	85
2007	55	58	113
2008	113	143	256
2009	131	190	321

Fuente: Destatis 31/12/2009

Estadísticas de migración de españoles entre España y Alemania

► **Tabla 21: Españoles que han abandonado Alemania, años que han vivido en Alemania**

Total		Después de una estancia de ... años												Estancia media (años)
		< 1	1 – 4	4 – 6	6 – 8	8 – 10	10 – 15	15 – 20	20 – 25	25 – 30	30 – 35	35 – 40	≥ 40	
2007	4.861	348	1.765	325	252	113	248	114	97	132	275	604	588	15,7
2008	5.378	404	2.133	368	248	170	267	132	92	112	179	603	670	14,6
2009	5.522	474	2.032	399	261	189	19	82	88	98	140	547	847	15,3

► **Tabla 22: Españoles que han abandonado Alemania, edad**

Total		Edad de ... a												Edad media (años)
		< 5	5 – 10	10 – 15	15 – 20	20 – 25	25 – 35	35 – 45	45 – 55	55 – 65	65 – 75	75 – 85	≥ 85	
2007	4.861	57	70	63	75	1.011	1.564	596	297	533	389	178	28	38,3
2008	5.378	61	82	76	88	1.079	1.779	689	312	553	395	218	46	38,2
2009	5.522	53	48	48	81	1 190	1 696	754	352	495	445	285	75	39,3

► **Tabla 23: Saldo migratorio de españoles en Alemania**

	Inmigraciones			de estas: inmigraciones primarias			Emigraciones			Saldo en el registro central de extranjeros		
	Total	Hombres	Mujeres	Total	Hombres	Mujeres	Total	Hombres	Mujeres	Total	Hombres	Mujeres
2007	4.706	2 327	2.379	3.921	1.928	1.993	4.861	2.425	2.436	– 363	– 212	– 151
2008	5.238	2.646	2.592	4.428	2.221	2.207	5.378	2.731	2.647	– 635	– 333	– 302
2009	5.722	2.920	2.802	4.800	2.451	2.349	5.522	2.811	2.711	+200	+109	+91

Fuente: Destatis 2009

► **Tabla 24: Españoles en Alemania según duración de su residencia (miles)**

	2006	2007	2008	2009
40 y más años	20.760	22.180	25.133	28.581
entre 35 y 40 años	21.456	23.200	23.210	20.212
entre 30 y 35 años	15.936	12.455	9.156	7.655
entre 25 y 30 años	7.119	6.467	5.834	5.106
entre 20 y 25 años	4.818	4.739	4.834	5.026
entre 15 y 20 años	5.927	6.199	6.396	6.438
entre 10 y 15 años	7.897	7.893	7.861	8.022
entre 8 y 10 años	3.548	3.658	3.671	3.522
entre 6 y 8 años	4.048	3.989	3.851	3.408
entre 4 y 6 años	4.445	3.985	3.890	4.004
entre 1 y 4 años	7.482	7.963	7.666	7.702
menos de 1 año	3.383	3.573	4.024	4.326
Promedio	26,5	26,8	27,2	27,4

► **Cuadro 6: Españoles en Alemania según duración de su residencia**

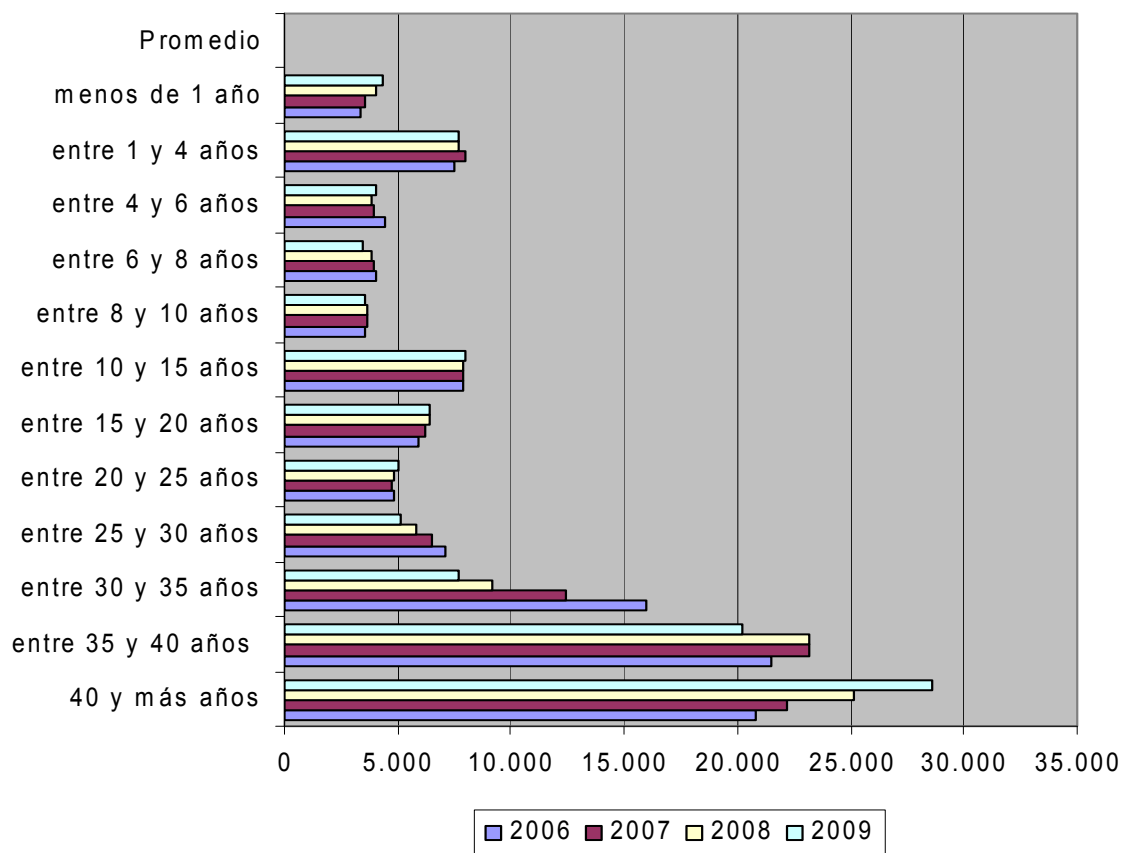

Migración entre Alemania y España, independientemente de la nacionalidad

	1999	2000	2001	2002	2003	2004	2005	2006	2007	2008	2009
De España a Alemania	13.979	14.884	15.349	15.426	14.647	14.406	14.004	14.219	15.515	17.388	<i>aún no disponible</i>
De Alemania a España	16.868	16.120	16.329	16.681	16.236	18.010	16.059	16.734	17.124	19.613	<i>nible</i>

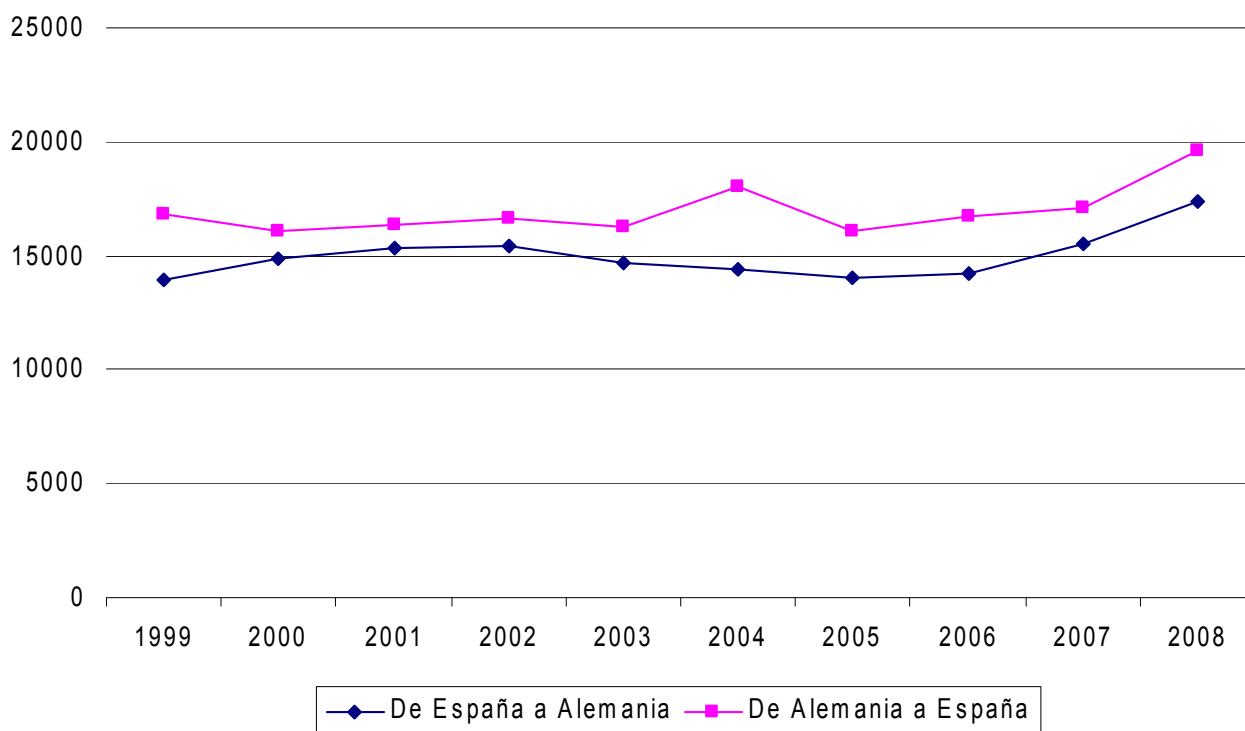

Registro de turistas españoles en Alemania

	1994	1995	1997	1998	1999	2000	2001	
Llegadas	291.839	294.667	355.568	380.178	399.245	435.011	411.883	
Noches	623.391	641.165	765.232	800.474	850.807	949.875	901.680	
Estancia media (días)	2,1	2,2	2,2	2,1	2,1	2,2	2,2	
	2002	2003	2004	2005	2006	2007	2008	2009
Llegadas	435.408	454.646	561.391	653.468	713.038	812.036	809.408	761.098
Noches	952.322	993.491	1.216.111	1.460.251	1.569.789	1.833.003	1.842.526	1.750.525
Estancia media (días)	2,2	2,2	2,2	2,2	2,2	2,3	2,3	2,3

3. Españoles en el mercado laboral de Alemania

► **Tabla 25, cuadro 7: Españoles cotizantes a la seguridad social, residentes en Alemania**

<i>Dic. de 1999</i>	<i>41.777</i>
<i>Dic. de 2000</i>	<i>41.764</i>
<i>Dic. de 2001</i>	<i>41.027</i>
<i>Dic. de 2002</i>	<i>38.651</i>
<i>Dic. de 2003</i>	<i>35.996</i>
<i>Dic. de 2004</i>	<i>34.619</i>
<i>Marzo 2005</i>	<i>34.580</i>
<i>Marzo 2006</i>	<i>33.659</i>
<i>Marzo 2007</i>	<i>33.577</i>
<i>Marzo 2008</i>	<i>33.895</i>
<i>Marzo 2009</i>	<i>33.633</i>
<i>Marzo 2010</i>	<i>33.792</i>

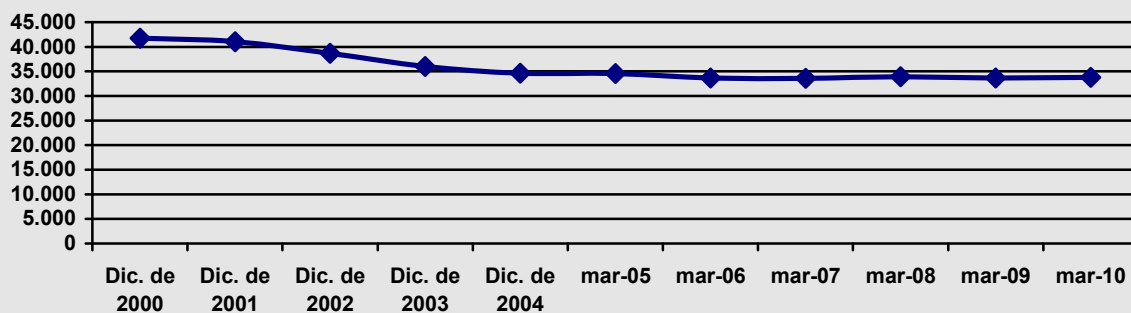

Fuente: Agencia Federal de Empleo

► **Tabla 26: Trabajadores españoles por profesión**

Españoles en Alemania / profesiones ejercidas	30-06-2000		30-06-2002		30-06-2004		30-06-2006		30-06-2010	
	a	b	a	b	a	b	a	b	a	b
Total	41.583	4.774	39.636	4.474	35.617	7.875	33.864	7.854	33.792	7.800
Agricultura	6		3		*		4	7	5	3
Ganadería, pesca	*		*		*	4	*	*	*	*
Administradores, asesores agricultura y ganadería	9		6		5		7	*	6	
Obreros agropecuarios	30	6	30	9	28	6	30	12	40	11
Horticultura	338	27	246	35	201	75	154	66	131	50
Silvicultura, caza	9	*	8		5	*	5	4	8	*
Minería	47		36		33		32	*	19	
Extracción de petróleo y gas	20		14		13		7		5	
Depuración de minerales	25	*	21	*	21	*	17	*	9	
Cantería	36		24		18	4	24	5	21	*
Producción de materiales de construcción	58	8	47	5	39	4	33	4	20	3
Producción cerámica	105	3	84	*	69	*	62	*	48	
Vidriería	125		115	*	90	*	78	*	59	*
Industria química	1.152	5	1.060	3	941	6	809	9	601	10
Transformación de plásticos	532	15	466	10	402	15	336	15	259	10
Producción y elaboración de papel	372	10	328	12	264	10	218	18	156	13
Tipografía	303	6	286	9	224	17	181	6	134	7
Industria maderera	180	8	137	7	100	11	81	12	66	6
Producción de metales	234		212	*	193		166		112	
Moldeadores	219		188		149	*	132	*	90	*
Mecanización de metales (sin arranque de viruta)	415	5	378	5	306	4	258	6	205	4
Mecanización de metales (con arranque de viruta)	934	7	774	15	690	27	581	26	451	14
Tratamiento de superficies metálicas	255	*	226	3	184	3	166	*	113	6
Conexión de metales	509	3	407	*	350	3	277	7	220	4
Herrería	95	*	82		65		61		55	
Instalaciones	515	5	417	3	364	13	325	11	270	11
Cerrajería	1.190	6	1.071	12	900	35	858	26	700	21
Mecánicos	767	10	660	9	609	19	600	19	517	18
Fabricación de herramientas	184	*	164	*	152	*	129	4	104	*
Trabajos de precisión con metales	120	6	92	7	92	11	77	10	77	10
Electricistas	858	5	742	9	671	12	627	14	587	10
Montajes metálicos	1.926	46	1.666	41	1.406	71	1.160	62	942	41
Hilandería	133	*	85	*	55	*	34		24	
Producción de tejidos	111	*	83	*	64	4	47	4	36	*

Tratamiento de tejidos	163	27	127	31	90	40	72	36	37	27
Transformación de tejidos	85		69	*	54		41	*	28	*
Curtidores	97	*	74		54	4	45	*	34	6
Panadería, confitería	132	4	124	6	91	10	78	6	77	7
Industrias cármicas y de pescado	502	6	419	4	336	10	289	*	220	5
Cocineros	1.005	186	941	165	768	244	660	222	693	262
Producción de bebidas y golosinas	41	*	39	3	33	*	28	*	25	*
Otros (alimentación)	247	3	205	3	185	4	164	4	115	7
Albañiles	356	5	283	9	204	19	161	11	129	6
Carpinteros, andamistas	119	5	80	*	62	9	56	10	54	6
Construcción de carreteras	170	*	131	3	114	3	96	3	77	3
Peones construcción	198	18	138	13	101	28	85	26	75	25
Equipamiento de obras	158	4	123	4	88	8	78	9	63	5
Interioristas	67	6	45	*	35	5	30	5	22	7
Ebanistas	193	5	159	6	110	13	93	10	93	8
Pintores, barnizadores	511	10	420	7	349	18	319	15	237	12
Control de calidad	1.196	127	1.078	98	907	148	820	153	630	142
Peones	844	98	773	88	739	206	706	235	688	246
Maquinistas	346	*	326		297	3	255	*	236	3
Ingenieros	648	11	922	11	1.001	26	1.108	29	1.382	14
Químicos, físicos	107		149		158	*	182	*	223	*
Técnicos	831	11	948	7	922	15	905	22	985	20
Especialistas técnicos	273	3	263	7	243	10	257	12	257	13
Comercio de mercancías	2.264	442	2.298	398	2.222	579	2.221	607	2.360	687
Banca y seguros	745	3	837	3	775	5	752	5	745	8
Otros servicios	740	28	696	22	613	56	688	58	693	69
Tráfico terrestre	818	65	720	69	623	151	601	171	619	191
Tráfico aéreo y fluvial	122	*	99		75	3	74	4	92	3
Transmisión de información	335	14	300	16	288	30	291	42	299	41
Almacenistas, transportistas	2.150	177	1.935	167	1.701	281	1.567	276	1.341	305
Empresarios, auditores	435	8	546	9	521	19	586	19	825	33
Tareas representativas	110	9	119	6	128	7	147	10	161	10
Procesamiento de cuentas y datos	786	35	956	42	923	97	933	117	1.127	105
Auxiliares administrativos	4.233	275	4.543	300	4.350	582	4.568	689	5.020	706
Vigilancia	378	156	369	144	369	375	350	391	375	409
Seguridad	20		26	*	26	3	26	6	38	4
Derecho, abogados	17	3	31	*	27	*	41	*	45	4
Intérpretes, bibliotecarios	124	9	148	6	153	10	169	24	200	20
Artistas	272	15	286	19	286	49	263	63	339	49

Médicos, farmacéuticos	153		173	3	200	5	204	6	259	8
Otras profesiones sanitarias	1.090	80	1.064	70	986	133	1.011	147	1.090	193
Asistencia social	599	43	629	51	650	79	672	91	809	110
Maestros y profesores	496	129	679	144	682	198	747	167	1.024	175
Letras y ciencias	273	34	393	45	390	45	383	32	494	31
Apoyo espiritual	47	7	40	6	40	8	39	5	28	9
Aseo	333	50	262	43	210	81	189	87	220	86
Hostelería	1.231	277	1.239	309	936	665	899	694	994	758
Trabajo a domicilio	549	65	468	73	386	263	343	298	330	408
Limpieza	2.748	1.979	2.434	1.727	1.983	2.779	1.606	2.519	1.358	2.109
Mano de obra sin profesión	249	6	211	9	252	20	231	25	235	47
Otra mano de obra	162	137	136	116	157	161	154	123	*	129

a = empleos sujetos a cotización a la seguridad social

b = mini-empleos sólo parcialmente sujetos a cotización a la seguridad social Fuente: Agencia Federal de Empleo

Españoles en Alemania que tienen un "mini-empleo"

► **Tabla 27: Extranjeros "mini-empleados" en Alemania**

		Extranjeros Total	de ellos					españoles	turcos
			franceses	griegos	italianos	portugueses			
2005	Marzo	580.266	7.160	24.925	47.766	14.532	7.687	178.235	
2007	Marzo	633.114	7.524	25.697	51.383	15.372	7.691	189.204	
2009	Marzo	***	***	***	***	***	7.800	***	

► **Tabla 28: Extranjeros que ejercen un mini empleo como empleo secundario**

		Extranjeros Total	de ellos					españoles	turcos
			franceses	griegos	italianos	portugueses			
2005	Marzo	184.617	1.752	9.270	17.699	7.065	2.884	53.709	
2007	Marzo	216.736	1.982	10.042	20.327	7.717	3.005	62.282	
2009	Marzo	***	***	***	***	***	3.188	***	

► **Tabla 29: Extranjeros con un "mini-empleo" como único ingreso laboral**

		Extranjeros Total	de ellos					españoles	turcos
			franceses	griegos	italianos	portugueses			
2005	Marzo	395.649	5.408	15.655	30.067	7.467	4.803	124.526	
2007	Marzo	416.378	5.542	15.655	31.056	7.655	4.686	126.922	
2009	Marzo	***	***	***	***	***	4.612	***	

Fuente: Agencia Federal de Empleo, 03/2009

► **Tabla 30a: Españoles desempleados residentes en Alemania**

	Marzo 2005	Marzo 2006	Marzo 2007	Marzo 2008	Marzo 2009	Marzo 2010
Estados federados occidentales	6.173	5.173	4.089	3.438	3.618	3.772
Schleswig-Holstein	131	117	80	77	81	95
Hamburgo	177	168	135	117	129	128
Baja Sajonia	695	601	457	367	428	375
Bremen	57	46	51	35	38	49
Renania del Norte Westfalia	2.429	2.088	1.690	1.389	1.470	1.496
Hesse	1.036	651	529	557	527	497
Renania Palatinado	191	176	133	96	115	126
Sarre	19	20	14	11	12	10
Baden-Wurtemberg	930	808	587	477	495	640
Baviera	508	498	413	312	323	356
Estados federados orientales	351	370	345	309	328	389
Berlín	299	316	292	267	269	320
Mecklemburgo Pom. Occ.	9	7	9	4	7	8
Brandeburgo	4	11	7	6	14	8
Sajonia-Anhalt	5	4	5	3	3	9
Sajonia	20	26	24	24	28	40
Turingia	14	6	8	5	7	4
Total de desempleados españoles en Alemania	6.524	5.543	4.434	3.747	3.946	4.161

Desempleados regulares y desempleados de larga duración. En estos datos de la Agencia Federal de Empleo (IT-Fachverfahren der BA) no están incluidos datos de los municipios.

Fuente: Agencia Federal de Estadística, 03/09

► **Tabla 30b: Perceptores de ayudas por desempleo de larga duración (Código Social II "Hartz IV") en Alemania**

Estado federado	Desempleados					
	Total			de estos: Españoles		
	Total	Desempleo (Código social III)	Desempleo de larga duración (Código social II)	Total	Desempleo (Código social III)	Desempleo de larga duración (Código social II)
	1	2	3	4	5	6
Alemania	3.277.602	1.288.318	1.989.284	4.161	1.929	2.232
Alemania Occidental	2.230.619	932.919	1.297.700	3.772	1.781	1.991
Schleswig-Holstein	108.452	44.693	63.759	95	50	45
Hamburgo	81.865	26.764	55.101	128	59	69
Baja Sajonia	281.363	118.017	163.346	375	136	239
Bremen	39.841	8.869	30.972	49	19	30
Renania del Norte Westfalia	759.033	251.755	507.278	1.496	618	878
Hesse	155.853	74.991	80.862	497	246	251

Renania Palatinado	128.750	53.949	74.801	126	65	61
Baden-Wurtemberg	286.829	144.790	142.039	640	363	277
Baviera	349.390	195.156	154.234	356	221	135
Sarre	39.243	13.935	25.308	10	4	6
Alemania Oriental	1.046.983	355.399	691.584	389	148	241
Berlin	241.389	48.601	192.788	320	115	205
Brandeburgo	135.142	59.095	76.047	8	5	3
Mecklemburgo Pom. Occ.	124.697	44.205	80.492	8	5	3
Sajonia	255.366	96.795	158.571	40	18	22
Sajonia Anhalt	158.688	53.667	105.021	9	3	6
Turingia	131.701	53.036	78.665	4	*	*

Fuente: Agencia Federal de Empleo, 03/2010

4. Españoles por grupos de edad, estado civil y nivel de educación

► **Tabla 31a: Población española residente en Alemania por grupos de edad**

	Total Españoles				De ellos, nacidos en Alemania			
	2006	2007	2008	2009	2006	2007	2008	2009
menores de 6 años	1.197	1.106	1.082	1.122	874	776	718	662
de 6 a 10 años	1.748	1.482	1.223	998	1.413	1.144	869	603
de 10 a 15 años	2.643	2.548	2.507	2.546	2.169	2.086	2.074	2.063
de 15 a 18 años	1.756	1.724	1.666	1.595	1.430	1.393	1.326	1.254
de 18 a 21 años	2.161	2.176	2.150	2.086	1.498	1.484	1.454	1.405
de 21 a 25 años	5.560	5.437	5.313	5.220	2.164	1.969	1.892	1.888
de 25 a 65 años	77.737	77.359	76.512	75.077	16.915	17.208	17.486	17.472
mayores de 65 años	14.017	14.469	15.073	15.358	***	***	***	***
TOTAL	106.819	106.301	105.526	104.002	26.781	26.060	25.819	25.347

Fuente: destatis, 12/10

► **Cuadro 8a: Niños nacidos en Alemania de madres españolas**

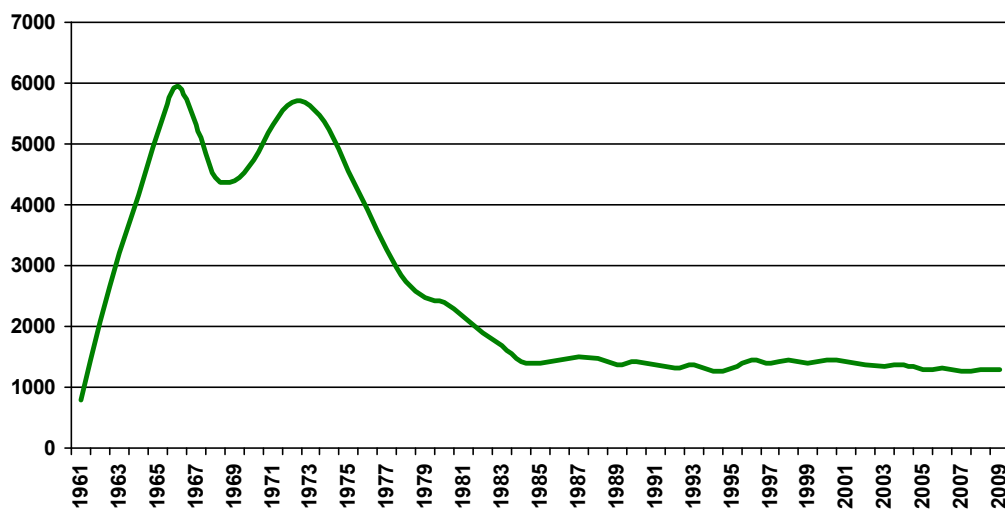

Fuente: destatis, 12/10

► **Tabla 31b: Hijos nacidos de madres españolas**

Año	Hijos nacidos de madres españolas	Año	Hijos nacidos de madres españolas
1960	171	1985	1.390
1961	786	1986	1.438
1962	2.070	1987	1.511
1963	3.223	1988	1.475
1964	4.171	1989	1.360
1965	5.175	1990	1.409
1966	5.943	1991	1.372
1967	5.303	1992	1.313
1968	4.458	1993	1.357
1969	4.401	1994	1.258
1970	4.744	1995	1.320

1971	5.320	1996	1.440
1972	5.672	1997	1.391
1973	5.637	1998	1.438
1974	5.248	1999	1.391
1975	4.562	2000	1.447
1976	3.928	2001	1.420
1977	3.252	2002	1.365
1978	2.724	2003	1.339
1979	2.470	2004	1.377
1980	2.396	2005	1.300
1981	2.157	2006	1.311
1982	1.905	2007	1.262
1983	1.679	2008	1.284
1984	1.409	2009	<i>aún no disponible</i>

Fuente: destatis, 12/10

► **Cuadro 8b: Comparación de españoles residentes en Alemania según el registro consular y el registro oficial de Alemania (datos por grupos de edad disponibles a 31/12/2008)***

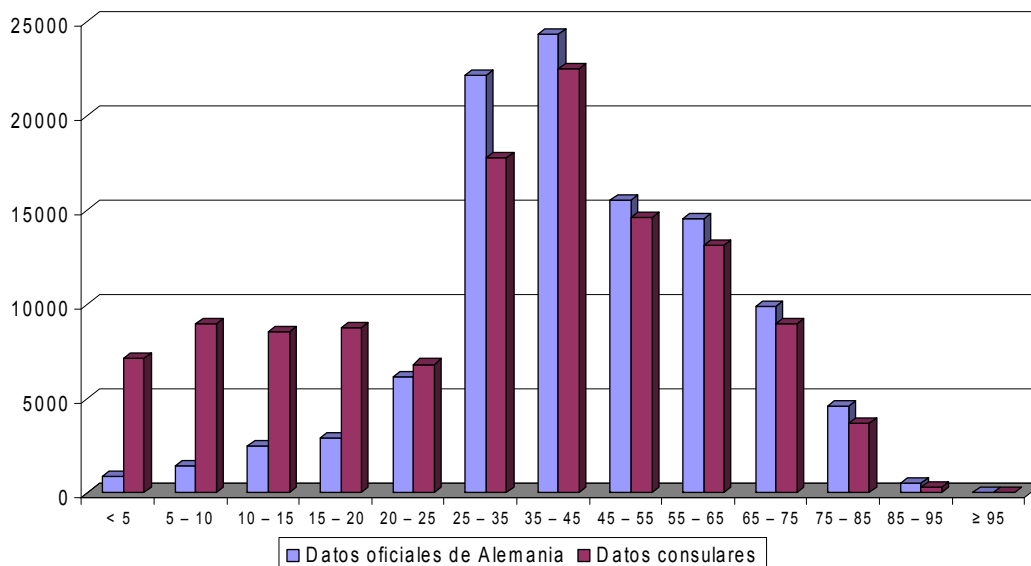

► **Tabla 32: Comparación de españoles residentes en Alemania según el registro consular y el registro oficial de Alemania (datos por grupos de edad disponibles a 31/12/2009 / 31/10/2010)**

Edad	Estadística alemana		Estadística española	
	2008	2009	2008	10/2010*
< 5	853	851	7.136	5.597
5 - 10	1.452	1.269	8.964	6.175
10 - 15	2.507	2.546	8.550	6.003
15 - 20	2.938	2.858	8.760	5.647
20 - 25	6.191	6.043	6.828	4.947
25 - 35	22.172	20.923	17.757	11.880
35 - 45	24.313	24.279	22.472	15.774
45 - 55	15.503	16.064	14.628	10.517

55 – 65	14.524	13.811	13.146	8.007
65 – 75	9.919	9.823	8.987	5.820
75 – 85	4.602	4.921	3.674	2.701
85 – 95	522	572	343	270
≥ 95	30	42	9	11
Total	105.526	104.002	121.223	121.801**

* Faltan los datos de la demarcación de Düsseldorf – de momento sólo se da una imagen de la proporción de los grupos de edad

** Cifra más actual total de españoles según el registro de los Consulados

► **Cuadro 9: Evolución de la cifra de españoles residentes en Alemania: Menores de 6 años y mayores de 65 años**

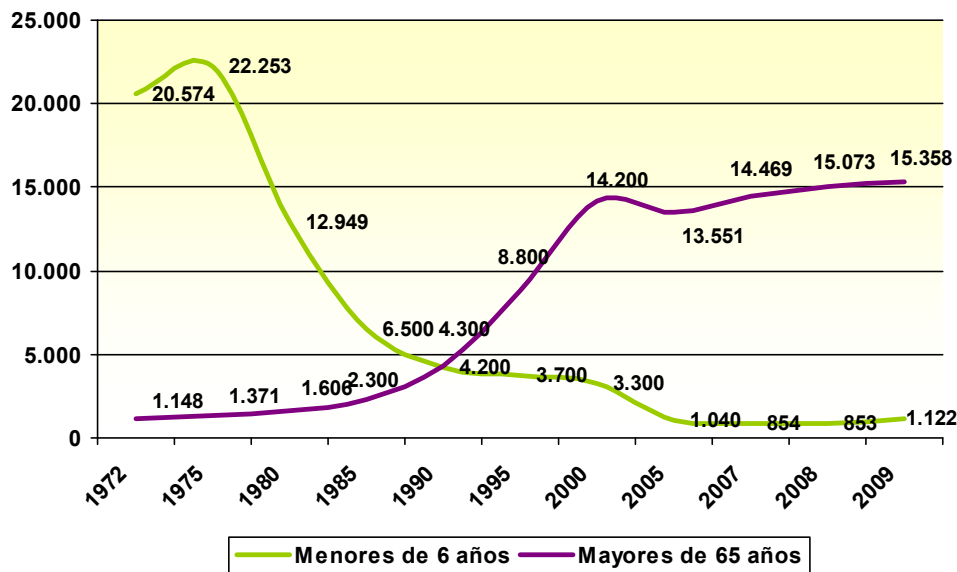

Fuente: destatis, 12/09

► **Cuadro 10: Evolución del promedio de edad 1972 – 2009**

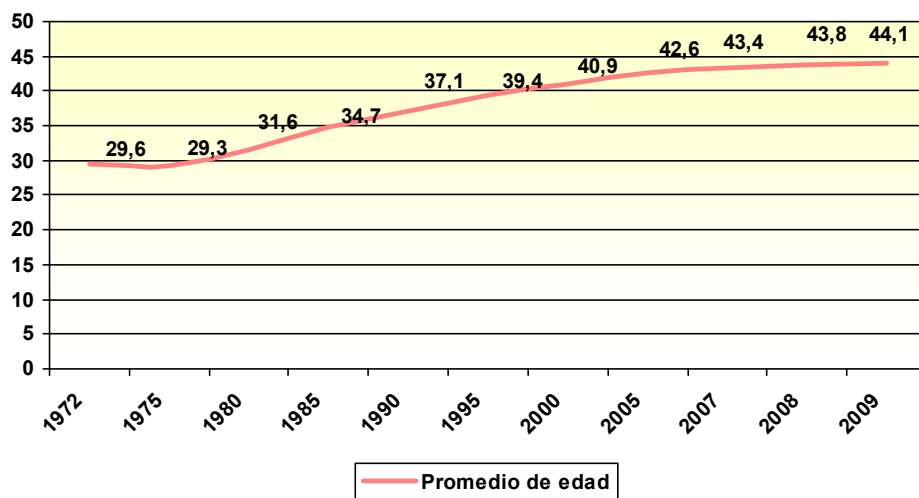

Fuente: destatis, 12/09

► **Cuadro 11: Evolución de la cifra de españoles residentes en Alemania: Españoles de 15 a 65**

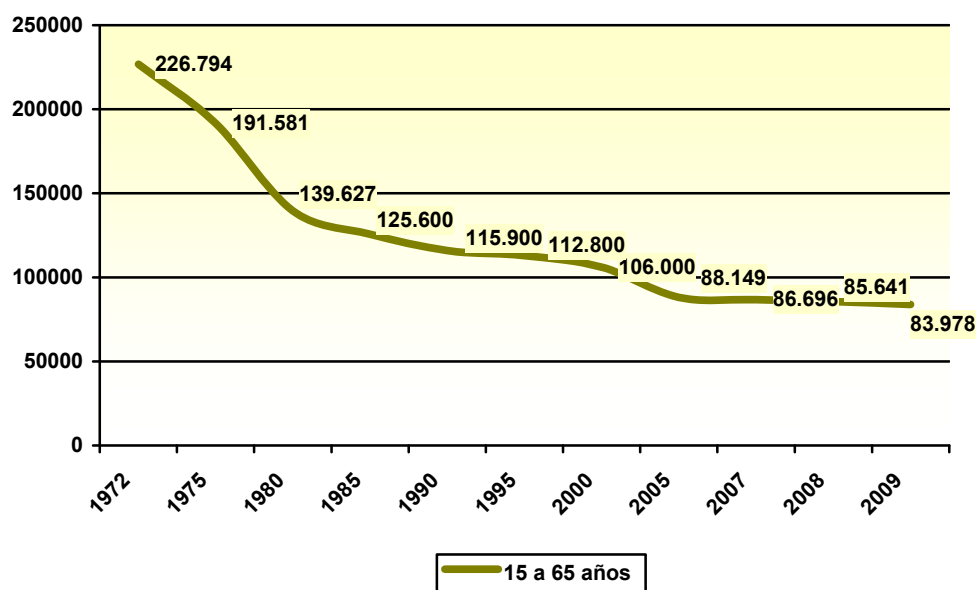

Fuente: destatis, 12/09

► **Tabla 32b: Población española residente en Alemania según estado civil**

Año	Total españoles			
	2006	2007	2008	2009
Total	106.819	106.301	105.526	104.002
Solteros/as	54.849	54.708	54.343	53.210
Casados/as	40.737	40.148	39.538	39.086
con alemán(a)	11.364	11.513	11.594	11.809
Viudos/as	1.693	1.728	1.793	1.925
Divorciados/as	4.931	5.149	5.387	5.604
Estado civil desconocido	4.609	4.568	4.465	4.177

Año	Hombres españolas				Mujeres españolas			
	2006	2007	2008	2009	2006	2007	2008	2009
Total	53.43	53.033	52.615	51.743	53.476	53.268	52.911	52.259
Solteros/as	30.029	29.924	29.670	29.031	24.820	24.784	24.673	24.179
Casados/as	18.347	18.020	17.766	17.528	22.390	22.128	21.772	21.558

con alemán(a)	4.724	4.765	4.818	4.908	6.640	6.748	6.776	6.901
Viudos/as	415	418	418	458	1.278	1.310	1.375	1.467
Divorciados/as	2.304	2.415	2.521	2.627	2.627	2.734	2.866	2.977
Estado civil desconocido	2.248	2.256	2.240	2.099	2.361	2.312	2.225	2.078

Fuente: destatis, 12/09

Españoles en el sistema educativo alemán

► Tabla 33: Españoles en escuelas alemanas

	1998/99	2003/04	2006/07	2007/2008	2008/2009
Grupos preescolares	26	24	12	8	***
Guarderías escolares	48	35	19	15	***
Enseñanza primaria	3.133	2.620	2.500	2.385	***
Enseñanza básica secundaria	1.542	1.321	907	800	***
Enseñanza mixta	19	24	32	43	***
Enseñanza media sin bachillerato	1.186	999	914	869	***
Enseñanza media con bachillerato	1.333	1.072	1.113	1.143	***
Enseñanza media mixta	686	577	566	572	***
Escuelas antroposóficas	29	38	48	44	***
Escuelas nocturnas y colegios	109	109	89	87	***
Escuelas de educación especial	397	381	323	304	***
Total	8.508	7.200	6.608	6.270	***

► Españoles licenciados universitarios en Alemania, 2008

Letras	Derecho, Economía, Sociología	Matemática, Ciencias	Medicina, Sanidad	Agricultura, selvicultura, alimentación	Ingeniería	Artes
83	133	85	21	8	97	63

► Tabla 34: Españoles en escuelas de preparación y formación profesional en Alemania

	1998	2003	2008
Escuelas profesionales, sistema dual	2.427	1.458	1.156
Año preparatorio para FP	129	121	111

Escuelas de capacitación profesional	4	1	1
Escuelas de formación profesional	759	555	513
Escuelas profesionales técnicas	9	6	3
Escuelas técnicas medias	98	64	65
Enseñanza media con bachillerato técnico	125	70	60
Escuelas técnicas	185	161	108
Academias profesionales	32	31	24
Colegio de Renania del Norte-Westfalia	173	-	-
Total	3.941	2.467	2.041

► **Tabla 35: Españoles en institutos de enseñanza superior de Alemania**

	1998 / 99	2003 / 04	2006 / 07	2007 / 08
Escuelas técnicas superiores	882	1.132	1.077	***
Universidades y Escuelas Superiores de Bellas Artes	4.303	4.607	4.799	4.538
de ellos: Españoles con formación escolar alemana	1.303	1.154	1.092	975
Total	5.185	5.739	5.876	***

Fuente: Ministerio Federal de Educación "Grund- und Strukturdaten"
(<http://www.bildungsministerium.de/publikationen/4503.php>)

► **Tabla 36: Pensiones**

Año	Pensiones del sistema (Código Social VI)									Por educación de los hijos
	Total perceptores españoles	Por incapacidad		Por jubilación		Por supervivencia				
		Hombres	Mujeres	Hombres	Mujeres	Total	Viudas	Viudos	Huérfanos	
1992	62.810	10.902	2.713	24.522	9.746	14.927	12.818	404	1.702	8
1993	71.529	11.253	2.747	29.662	11.2005	16.662	14.460	532	1.667	7
1994	80.921	11.172	2.729	35.817	12.759	18.444	16.224	622	1.594	5
1995	90.041	10.925	2.733	41.805	14.434	20.144	17.812	715	1.613	5
1996	100.330	10.659	2.736	48.461	16.286	22.188	19.774	840	1.570	5
1997	112.189	10.314	2.699	56.119	18.420	24.637	22.098	978	1.558	5
1998	123.023	9.911	2.668	63.219	20.523	26.702	24.216	1.100	1.381	5
1999	133.071	9.553	2.599	69.655	22.461	28.803	26.343	1.194	1.259	4
2000	143.222	8.860	2.559	75.967	24.570	31.266	28.497	1.309	1.452	4
2001	152.802	8.199	2.586	81.976	26.686	33.355	30.568	1.417	1.360	4
2002	160.357	7.133	2.377	86.601	28.492	35.754	32.835	1.572	1.336	8
2003	168.427	6.902	2.406	91.045	30.398	37.676	34.764	1.681	1.219	9
2004	175.320	6.510	2.332	94.130	32.292	40.056	37.007	1.851	1.185	5
2005	182.683	5.923	2.246	97.746	34.495	42.273	39.157	1.970	1.133	4
2006	186.906	5.375	2.154	99.401	36.202	43.774	40.690	2.018	1.051	4
2007	192.374	5.025	2.108	101.330	38.224	45.687	42.605	2.109	957	4
2008	198.226	4.540	1.968	103.587	40.519	47.612	44.514	2.188	893	3
2009	203.859	3.854	1.833	105.782	42.891	49.499	46.400	2.238	844	3

Año	Transferencias al exterior				Transferencias dentro de Alemania	
	Total		De estas: a la patria del afiliado		Pensiones sólo alemanas	Pensiones de convenio
	Pensiones sólo alemanas	Pensiones de convenio	Pensiones sólo alemanas	Pensiones de convenio		
1994	1.600	66.929	1.550	66.106	5.470	6.922
1995	1.280	75.368	1.238	74.562	5.722	7.671
1996	1.298	84.436	1.249	83.516	6.236	8.360
1997	1.606	95.074	1.552	94.264	6.537	8.972
1998	1.610	105.243	1.561	104.418	6.832	9.338
1999	1.614	114.725	1.562	113.916	7.075	9.657
2000	1.668	124.150	1.615	123.254	7.427	9.977
2001	1.638	133.351	1.574	132.388	7.656	10.157
► 2002	6.857	135.427	6.782	134.464	8.043	10.012
2003	7.226	142.707	7.146	141.710	8.268	10.226
2004	7.561	149.110	7.480	148.051	8.308	10.341
2005	7.788	155.867	7.712	154.799	8.571	10.457
2006	7.908	159.776	7.832	158.720	8.685	10.537
2007	7.957	164.785	7.890	163.687	8.970	10.662
2008	8.087	170.078	8.008	168.929	9.201	10.860
2009	8.030	175.189	7.950	173.996	9.449	11.191

Año	Pensiones del sistema (Código Social VI) – Importe medio en euros <i>(en marcos hasta 2000)</i> -									
	Total perceptores españoles	Por incapacidad		Por jubilación		Por supervivencia				Por educación de los hijos
		Hombres	Mujeres	Hombres	Mujeres	Total	Viudas	Viudos	Huérfanos	
1992	499,50	687,94	639,90	524,75	476,27	310,03	322,77	276,25	221,36	101,33
1993	518,47	714,37	674,70	548,94	492,65	323,51	334,38	293,78	237,48	95,43
1994	532,14	733,67	704,08	570,45	507,17	327,49	336,44	291,86	248,62	96,60
1995	531,79	733,77	718,54	574,56	506,17	326,53	334,36	295,68	251,83	97,16
1996	531,82	744,24	731,88	576,45	507,82	325,23	332,05	294,92	253,62	98,00
1997	531,97	753,19	758,16	577,85	510,61	326,07	332,11	296,48	257,43	99,68
1998	526,50	752,66	776,13	570,56	511,37	324,91	329,19	299,54	266,69	113,40
1999	527,00	760,72	799,52	571,03	515,99	326,99	330,31	303,94	274,28	141,38
2000	524,00	770,41	815,24	569,70	518,23	323,83	329,39	298,58	232,34	157,95
2001	269,35	401,88	428,69	293,15	266,69	168,07	170,91	154,18	115,13	82,27
2002	269,17	418,55	442,33	293,20	266,79	171,57	174,42	158,98	112,68	74,35
2003*	267,80	419,15	444,50	292,98	265,50	171,40	174,05	158,35	110,90	-
2004	266,48	419,76	446,87	292,72	264,18	171,25	173,75	157,77	109,10	-
2005	264,39	419,76	449,13	292,80	260,91	169,97	172,41	154,60	106,61	-
2006*	264,47	420,55	454,65	295,00	259,90	170,30	172,53	154,30	108,00	-
2007	264,55	421,38	460,18	297,18	258,89	170,66	172,65	154,00	109,40	-
2008	265,65	429,56	468,84	300,02	259,28	172,27	174,19	154,18	111,13	-
2009	270,63	456,33	486,73	306,87	263,58	176,85	178,76	156,10	116,61	-

Año	Transferencias al exterior – Importe medio en euros <i>(en marcos hasta 2000)</i> -				Transferencias dentro de Alemania, importe medio en euros <i>(en marcos hasta 2000)</i>	
	Total		De estas: a la patria del afiliado		Pensiones sólo alemanas	Pensiones de convenio
	Pensiones sólo alemanas	Pensiones de convenio	Pensiones sólo alemanas	Pensiones de convenio		
1994	638,87	449,43	644,76	448,64	929,63	993,10
1995	767,60	444,47	772,19	444,77	939,21	1.046,51
1996	801,00	441,12	807,47	441,54	961,28	1.085,77
1997	797,19	439,39	804,87	440,06	986,09	1.134,70
1998	822,36	430,54	830,71	435,28	1.006,53	1.160,70
1999	875,71	435,09	882,12	436,05	1.035,57	1.188,03
2000	897,21	433,33	904,97	434,27	1.056,18	1.193,69
2001	486,68	223,30	491,51	223,77	552,95	625,09
2002	342,33	220,21	342,50	220,62	565,59	643,11
2003*	349,95	219,35	350,50	219,80	569,47	643,65
2004	358,19	218,53	358,48	218,97	573,34	644,20
2005	361,74	217,39	362,11	217,84	571,77	640,53
2006*	369,05	217,47	369,30	217,91	573,75	643,10
2007	376,39	217,55	376,68	217,98	575,72	645,75
2008	386,29	218,21	386,38	218,63	583,06	649,86
2009	401,81	221,81	402,15	222,25	600,52	662,38

* Valores aproximativos

Fuente: Deutsche Rentenversicherung 2010

1983	♂	94.913	4.664	4.736	7.048	6.588	6.510	13.907	20.381	21.612	8.710	758	34,5
	♀	71.085	4.182	4.213	6.282	5.882	6.011	12.679	13.925	12.077	4.651	1.184	31,7
	Total	165.998	8.846	8.949	13.330	12.469	12.520	26.586	34.306	33.689	13.361	1.942	33,3
1982	♂	99.535	5.346	5.371	7.671	6.357	6.561	15.880	21.534	22.124	7.996	695	33,8
	♀	73.991	4.796	4.758	6.784	5.706	6.138	13.985	14.130	12.263	4.267	1.164	31,0
	Total	173.526	10.142	10.129	14.455	12.063	12.699	29.865	35.664	34.387	12.263	1.859	32,6
1981	♂	101.803	5.998	5.710	7.772	6.096	6.528	17.515	22.602	21.835	7.111	636	33,3
	♀	75.149	5.399	5.090	6.891	5.419	6.196	14.809	14.468	11.862	3.914	1.102	30,5
	Total	176.952	11.397	10.800	14.663	11.515	12.724	32.324	37.070	33.697	11.025	1.738	32,1
1980	♂	103.936	6.861	5.888	7.728	5.813	6.194	19.802	23.468	21.474	6.171	538	32,7
	♀	76.016	6.088	5.202	6.952	5.207	6.110	15.862	14.641	11.436	3.451	1.068	29,9
	Total	179.952	12.949	11.090	14.680	11.019	12.303	35.664	38.109	32.910	9.622	1.606	31,6
1979	♂	103.443	7.436	5.854	7.403	5.475	6.123	21.640	23.632	20.277	5.152	452	32,2
	♀	75.544	6.575	5.222	6.628	4.995	6.200	16.676	14.552	10.720	2.962	1.015	29,4
	Total	178.987	14.011	11.076	14.031	10.469	12.322	38.316	38.184	30.997	8.114	1.467	31,0
1978	♂	108.226	8.334	6.126	7.270	5.433	6.505	24.548	25.305	19.836	4.436	434	31,7
	♀	77.774	7.301	5.454	6.564	4.941	6.636	18.095	14.896	10.265	2.638	984	28,9
	Total	186.000	15.635	11.580	13.834	10.374	13.141	42.643	40.201	30.101	7.074	1.418	30,6
1977	♂	**	**	**	**	**	**	**	**	**	**	**	**
	♀	**	**	**	**	**	**	**	**	**	**	**	**
	Total	197.315	17.897	12.749	13.543	10.500	14.640	47.969	43.350	29.065	6.183	1.420	30,0
1976	♂	125.548	10.737	7.329	6.869	5.728	8.687	32.245	31.413	18.866	3.295	380	30,7
	♀	89.574	9.490	6.557	6.269	5.428	8.635	22.980	17.329	9.728	2.222	937	27,9
	Total	215.122	20.227	13.886	13.138	11.155	17.321	55.225	48.742	28.594	5.517	1.317	29,5
1975	♂	143.879	11.766	7.755	6.840	6.480	11.477	39.637	37.293	19.346	2.891	394	30,5
	♀	99.127	10.487	6.970	6.236	5.982	10.829	26.661	19.213	9.631	2.141	977	27,6
	Total	243.006	22.253	14.725	13.076	12.462	22.306	66.298	56.506	28.977	5.032	1.371	29,3
1974	♂	163.136	12.082	7.473	6.445	7.690	15.606	48.758	43.106	19.175	2.419	383	30,3
	♀	104.630	10.694	6.643	5.955	6.283	12.762	29.699	20.237	9.388	2.016	953	27,6
	Total	267.766	22.776	14.116	12.400	13.973	28.368	78.457	63.343	28.563	4.435	1.336	29,3
1973	♂	179.989	11.914	6.441	5.796	8.520	20.038	55.691	50.295	18.818	2.125	352	30,5
	♀	106.123	10.588	5.801	5.275	6.431	14.094	30.937	21.419	8.698	1.916	964	27,8
	Total	286.112	22.502	12.242	11.071	14.951	34.132	86.628	71.714	27.516	4.041	1.316	29,5
1972	♂	169.015	10.937	5.208	4.825	7.644	18.105	53.833	49.660	16.726	1.781	296	30,7
	♀	98.645	9.637	4.732	4.379	5.894	13.735	29.320	20.828	7.546	1.722	852	27,9
	Total	267.660	20.574	9.940	9.204	13.538	31.840	83.153	70.488	24.272	3.503	1.148	29,6

Fuente: Instituto Federal de Estadística destatis, 20082009-

* Cálculos propios de la Consejería de Trabajo e Inmigración de la Embajada de España en Berlín, en base a los datos proporcionados por destatis

** no disponible